

Основная часть проекта межевания

Общие положения

Проект межевания территории линейного объекта «Обустройство кустов скважин № 257у, 259у Приобского месторождения» подготовлен на основании:

- Приказа департамента строительства, архитектуры и ЖКХ администрации Ханты-Мансийского района «О подготовке документации по планировке территории для размещения объекта: «Обустройство кустов скважин № 257у, 259у Приобского месторождения» от 20.10.2020 г. № 173-н»;

- технического задания на разработку документации по планировке территории «Обустройство кустов скважин № 257у, 259у Приобского месторождения», утвержденного заместителем генерального директора по развитию производства ООО «РН-Юганскнефтегаз» А.Е. Прудниковым 2020 г.;

- технического задания на производство комплексных инженерных изысканий по «Обустройство кустов скважин № 257у, 259у Приобского месторождения», утвержденного заместителем генерального директора по развитию производства ООО «РН-Юганскнефтегаз» А.Е. Прудниковым 04.11. 2019 г.

-материалов инженерных изысканий, выполненных отделом выполнены отделом геодезических изысканий г. Нефтеюганск ООО «РН-БашНИПИнефть» в 2020 г.

Инв. № подл.	Подпись и дата					Взам. инв. №	
Изм.	Кол.уч	Лист	№док.	Подпись	Дата	190334-П-016.000.000 -ПМТ	Лист
							2

Раздел 5. Проект межевания территории. Текстовая часть

Подготовка Проекта межевания территории, в соответствии с частью 2 статьи 43 Градостроительного кодекса Российской Федерации, осуществляется для:

- определения местоположения границ образуемых и изменяемых земельных участков;
- установления, изменения, отмены красных линий для застроенных территорий, в границах которых не планируется размещение новых объектов капитального строительства, а также для установления, изменения, отмены красных линий в связи с образованием и (или) изменением земельного участка, расположенного в границах территории, применительно к которой не предусматривается осуществление деятельности по комплексному и устойчивому развитию территории, при условии, что такие установление, изменение, отмена влекут за собой исключительно изменение границ территории общего пользования.

5.1 Перечень и сведения о площади образуемых земельных участков, в том числе возможные способы их образования

Общая площадь образуемых земельных участков, необходимых для строительства и размещения проектируемого объекта, составляет 61,2858 га.

Образуемые земельные участки должны обеспечить:

- возможность полноценной реализации права собственности на объект недвижимого имущества, для которого формируется земельный участок, включая возможность полноценного использования этого имущества в соответствии с тем назначением, и теми эксплуатационными качествами, которые присущи этому имуществу на момент межевания;
- возможность долгосрочного использования земельного участка, предполагающая, в том числе, возможность многовариантного пространственного развития недвижимости в соответствии с правилами землепользования и застройки, градостроительными нормативами;
- структура землепользования в пределах территории межевания, сформированная в результате межевания должна обеспечить условия для наиболее эффективного использования и развития этой территории.

Образуемые земельные участки под строительство и эксплуатацию объекта: «Обустройство кустов скважин № 257у, 259у Приобского месторождения» сформированы на территории Ханты-Мансийского района и относятся к категории земель :

- земли запаса;
- земли промышленности, энергетики, транспорта, связи, радиовещания, телевидения, информатики, земли для обеспечения космической деятельности, земли обороны, безопасности и земли иного специального назначения.

Инв. № подл.	Подпись и дата	Взам. инв. №					190334-П-016.000.000 -ПМТ	Лист
								3
			Изм.	Кол.уч	Лист	№док.		Подпись

Способ образования земельных участков

Кадастровый номер земельного участка	Площадь земельного участка, га	Способ образования
86:02:0808002:3У1	2,9435	образование земельного участка из земель, находящихся в государственной или муниципальной собственности в кадастровом квартале 86:02:0808002
86:02:0808002:3У2	0,5549	образование земельного участка из земель, находящихся в государственной или муниципальной собственности в кадастровом квартале 86:02:0808002
86:02:0808002:3У3	5,5289	образование земельного участка из земель, находящихся в государственной или муниципальной собственности в кадастровом квартале 86:02:0808002
86:02:0808002:3У4	10,0917	образование земельного участка из земель, находящихся в государственной или муниципальной собственности в кадастровом квартале 86:02:0808002
86:02:0808002:3У5	6,8945	образование земельного участка из земель, находящихся в государственной или муниципальной собственности в кадастровом квартале 86:02:0808002
86:02:0808002:3У6	10,3391	образование земельного участка из земель, находящихся в государственной или муниципальной собственности в кадастровом квартале 86:02:0808002
86:02:0808002:3У7	0,6420	образование земельного участка из земель, находящихся в государственной или муниципальной собственности в кадастровом квартале 86:02:0808002
86:02:0808002:3У8	6,7500	образование земельного участка из земель, находящихся в государственной или муниципальной собственности в кадастровом квартале 86:02:0808002
86:02:0808002:3У9	0,0970	образование земельного участка из земель, находящихся в государственной или муниципальной собственности в кадастровом квартале 86:02:0808002
86:02:0808002:3У10	1,0693	образование земельного участка из земель, находящихся в государственной или муниципальной собственности в кадастровом квартале 86:02:0808002

Инв. № подл.	Подпись и дата	Взам. инв. №							Лист
			190334-П-016.000.000 -ПМТ						4
Изм.	Кол.уч	Лист	№док.	Подпись	Дата				

86:02:0808002:3У11	0,2893	образование земельного участка из земель, находящихся в государственной или муниципальной собственности в кадастровом квартале 86:02:0808002
86:02:0808002:3У12	2,4759	образование земельного участка из земель, находящихся в государственной или муниципальной собственности в кадастровом квартале 86:02:0808002
86:02:0808002:3У13	0,0331	образование земельного участка из земель, находящихся в государственной или муниципальной собственности в кадастровом квартале 86:02:0808002
86:02:0808002:3У14	0,2023	образование земельного участка из земель, находящихся в государственной или муниципальной собственности в кадастровом квартале 86:02:0808002
86:02:0808002:3У15	0,1040	образование земельного участка из земель, находящихся в государственной или муниципальной собственности в кадастровом квартале 86:02:0808002
86:02:0808002:3У16	0,0734	образование земельного участка из земель, находящихся в государственной или муниципальной собственности в кадастровом квартале 86:02:0808002
86:02:0808002:3У17	0,0087	образование земельного участка из земель, находящихся в государственной или муниципальной собственности в кадастровом квартале 86:02:0808002
86:02:0808002:3У18	0,0083	образование земельного участка из земель, находящихся в государственной или муниципальной собственности в кадастровом квартале 86:02:0808002
86:02:0808002:3У19	0,0670	образование земельного участка из земель, находящихся в государственной или муниципальной собственности в кадастровом квартале 86:02:0808002
86:02:0808002:306:3У1	0,6247	раздел земельного участка с кадастровым номером 86:02:0808002:306 с сохранением исходного земельного участка в измененных границах
86:02:0808002:306:3У2	7,3436	раздел земельного участка с кадастровым номером 86:02:0808002:306 с сохранением исходного земельного участка в измененных границах

Инва. № подл.	Подпись и дата	Взам. инв. №

Изм.	Кол.уч	Лист	№док.	Подпись	Дата

190334-П-016.000.000 -ПМТ

Лист

5

86:02:0808002:2790:3У1	0,3845	раздел земельного участка с кадастровым номером 86:02:0808002:2790 с сохранением исходного земельного участка в измененных границах
86:02:0808002:2790:3У2	4,0061	раздел земельного участка с кадастровым номером 86:02:0808002:2790 с сохранением исходного земельного участка в измененных границах
86:02:0808002:1193:3У1	0,0446	раздел земельного участка с кадастровым номером 86:02:0808002:1193 с сохранением исходного земельного участка в измененных границах
86:02:0808002:1193:3У2	0,1748	раздел земельного участка с кадастровым номером 86:02:0808002:1193 с сохранением исходного земельного участка в измененных границах
86:02:0808002:1224:3У1	0,0405	раздел земельного участка с кадастровым номером 86:02:0808002:1224 с сохранением исходного земельного участка в измененных границах
86:02:0808002:1224:3У2	0,4410	раздел земельного участка с кадастровым номером 86:02:0808002:1224 с сохранением исходного земельного участка в измененных границах
86:02:0808002:3195:3У1	0,0051	раздел земельного участка с кадастровым номером 86:02:0808002:3195 с сохранением исходного земельного участка в измененных границах
86:02:0808002:3195:3У2	0,0302	раздел земельного участка с кадастровым номером 86:02:0808002:3195 с сохранением исходного земельного участка в измененных границах
86:02:0808002:1156:3У1	0,0128	раздел земельного участка с кадастровым номером 86:02:0808002:1156 с сохранением исходного земельного участка в измененных границах
86:02:0808002:1156:3У2	0,0050	раздел земельного участка с кадастровым номером 86:02:0808002:1156 с сохранением исходного земельного участка в измененных границах

Инв. № подл.	Подпись и дата	Взам. инв. №

Изм.	Кол.уч	Лист	№док.	Подпись	Дата

190334-П-016.000.000 -ПМТ

Лист

6

Сведения об изменяемых земельных участках

Кадастровый номер земельного участка	Площадь земельного участка, кв. м.	Категория земель	Адрес образуемых земельных участков
86:02:0808002:306	19 988 770	Земли запаса	Ханты-Мансийский автономный округ - Югра, р-н. Ханты-Мансийский, в районе пр.Бол.Васькина, пр. Северная, ЖСК "Селиярово"
86:02:0808002:2790	158 269	Земли промышленности*	Ханты-Мансийский автономный округ - Югра, Ханты-Мансийский район, Приобское месторождение
86:02:0808002:1193	21 246	Земли промышленности*	Ханты-Мансийский автономный округ - Югра, Ханты-Мансийский район, Приобское месторождение
86:02:0808002:1224	174 085	Земли промышленности*	Ханты-Мансийский автономный округ - Югра, Ханты-Мансийский район, Приобское месторождение
86:02:0808002:3195	92 497	Земли промышленности*	Ханты-Мансийский автономный округ-Югра, Ханты-Мансийский район, Приобское месторождение, район куста № 258 ПО
86:02:0808002:1156	61 632	Земли промышленности*	Ханты-Мансийский автономный округ - Югра, Ханты-Мансийский район, Приобское месторождение

*Земли промышленности, энергетики, транспорта, связи, радиовещания, телевидения, информатики, земли для обеспечения космической деятельности, земли обороны, безопасности и земли иного специального назначения

Инв. № подл.	Подпись и дата	Взам. инв. №							Лист
			190334-П-016.000.000 -ПМТ						7
			Изм.	Кол.уч	Лист	№док.	Подпись	Дата	

Таблица 3

Площади земельных участков, необходимых для
строительства и эксплуатации проектируемого объекта

№	Наименование объекта	Площадь вновь испрашиваемых земельных участков, га	Площадь по земельным участкам, арендованным ранее, га	Зона застройки, га
1	«Обустройство кустов скважин № 257у, 259у Приобского месторождения»	61,2858	6,3342	68,1437*

*Зона застройки-68,1437 га, в т.ч. земли водного фонда-0,5237 га

Таблица 4

Площади испрашиваемых земельных участков
под проектируемый объект

№ земельного участка	Испрашиваемая площадь земельного участка, га	Категория земель	Адрес образуемых земельных участков
86:02:0808002:3У1	2,9435	Земли запаса	ХМАО-Югра, Ханты - Мансийский район, Приобское месторождение
86:02:0808002:3У2	0,5549	Земли запаса	ХМАО-Югра, Ханты - Мансийский район, Приобское месторождение
86:02:0808002:3У3	5,5289	Земли запаса	ХМАО-Югра, Ханты - Мансийский район, Приобское месторождение
86:02:0808002:3У4	10,0917	Земли запаса	ХМАО-Югра, Ханты - Мансийский район, Приобское месторождение
86:02:0808002:3У5	6,8945	Земли запаса	ХМАО-Югра, Ханты - Мансийский район, Приобское месторождение
86:02:0808002:3У6	10,3391	Земли запаса	ХМАО-Югра, Ханты - Мансийский район, Приобское месторождение
86:02:0808002:3У7	0,6420	Земли запаса	ХМАО-Югра, Ханты - Мансийский район, Приобское месторождение
86:02:0808002:3У8	6,7500	Земли запаса	ХМАО-Югра, Ханты - Мансийский район,

Инва. № подл.	Взам. инв. №
	Подпись и дата

						190334-П-016.000.000 -ПМТ	Лист
							8
Изм.	Кол.уч	Лист	№док.	Подпись	Дата		

			Приобское месторождение
86:02:0808002:3У9	0,0970	Земли запаса	ХМАО-Югра, Ханты - Мансийский район, Приобское месторождение
86:02:0808002:3У10	1,0693	Земли запаса	ХМАО-Югра, Ханты - Мансийский район, Приобское месторождение
86:02:0808002:3У11	0,2893	Земли запаса	ХМАО-Югра, Ханты - Мансийский район, Приобское месторождение
86:02:0808002:3У12	2,4759	Земли запаса	ХМАО-Югра, Ханты - Мансийский район, Приобское месторождение
86:02:0808002:3У13	0,0331	Земли запаса	ХМАО-Югра, Ханты - Мансийский район, Приобское месторождение
86:02:0808002:3У14	0,2023	Земли запаса	ХМАО-Югра, Ханты - Мансийский район, Приобское месторождение
86:02:0808002:3У15	0,1040	Земли запаса	ХМАО-Югра, Ханты - Мансийский район, Приобское месторождение
86:02:0808002:3У16	0,0734	Земли промышленности*	ХМАО-Югра, Ханты - Мансийский район, Приобское месторождение
86:02:0808002:3У17	0,0087	Земли промышленности*	ХМАО-Югра, Ханты - Мансийский район, Приобское месторождение
86:02:0808002:3У18	0,0083	Земли промышленности*	ХМАО-Югра, Ханты - Мансийский район, Приобское месторождение
86:02:0808002:3У19	0,0670	Земли промышленности*	ХМАО-Югра, Ханты - Мансийский район, Приобское месторождение
86:02:0808002:306:3У1	0,6247	Земли запаса	ХМАО-Югра, Ханты - Мансийский район, Приобское месторождение
86:02:0808002:306:3У2	7,3436	Земли запаса	ХМАО-Югра, Ханты - Мансийский район, Приобское месторождение
86:02:0808002:2790:3У1	0,3845	Земли промышленности*	ХМАО-Югра, Ханты - Мансийский район, Приобское месторождение
86:02:0808002:2790:3У2	4,0061	Земли промышленности*	ХМАО-Югра, Ханты - Мансийский район, Приобское месторождение
86:02:0808002:1193:3У1	0,0446	Земли промышленности*	ХМАО-Югра, Ханты - Мансийский район, Приобское месторождение
86:02:0808002:1193:3У2	0,1748	Земли промышленности*	ХМАО-Югра, Ханты - Мансийский район, Приобское месторождение
86:02:0808002:1224:3У1	0,0405	Земли промышленности*	ХМАО-Югра, Ханты - Мансийский район,

Инв. № подл.	Подпись и дата	Взам. инв. №

Изм.	Кол.уч	Лист	№ док.	Подпись	Дата

190334-П-016.000.000 -ПМТ

Лист

9

			Приобское месторождение
86:02:0808002:1224:3У2	0,4410	Земли промышленности*	ХМАО-Югра, Ханты - Мансийский район, Приобское месторождение
86:02:0808002:3195:3У1	0,0051	Земли промышленности*	ХМАО-Югра, Ханты - Мансийский район, Приобское месторождение
86:02:0808002:3195:3У2	0,0302	Земли промышленности*	ХМАО-Югра, Ханты - Мансийский район, Приобское месторождение
86:02:0808002:1156:3У1	0,0128	Земли промышленности*	ХМАО-Югра, Ханты - Мансийский район, Приобское месторождение
86:02:0808002:1156:3У2	0,0050	Земли промышленности*	ХМАО-Югра, Ханты - Мансийский район, Приобское месторождение

*Земли промышленности, энергетики, транспорта, связи, радиовещания, телевидения, информатики, земли для обеспечения космической деятельности, земли обороны, безопасности и земли иного специального назначения

5.2. Перечень и сведения о площади образуемых земельных участков, которые будут отнесены к территориям общего пользования или имуществу общего пользования, в том числе в отношении которых предполагаются резервирование и (или) изъятие для государственных или муниципальных нужд

Изъятие земельных участков для государственных и муниципальных нужд для размещения проектируемого объекта не требуется.

5.3. Вид разрешенного использования образуемых земельных участков в соответствии с проектом планировки территории

Таблица 5

Площади испрашиваемых земельных участков под проектируемый объект

Наименование объекта	Кадастровый номер земельного участка	Площадь земельного участка, га	Категория земель	Вид разрешенного использования
«Обустройство кустов скважин № 257у, 259у Приобского месторождения»	86:02:0808002:3У1	2,9435	Земли запаса	Недропользование
	86:02:0808002:3У2	0,5549	Земли запаса	Недропользование
	86:02:0808002:3У3	5,5289	Земли запаса	Недропользование
	86:02:0808002:3У4	10,0917	Земли запаса	Недропользование
		6,8945	Земли	

Инв. № подл.	Изм.	Кол.уч	Лист	№ док.	Подпись	Дата	190334-П-016.000.000 -ПМТ	Лист
								10

«Обустройство кустов скважин № 257у, 259у Приобского месторождения»	86:02:0808002:3У5		запаса	Недропользование
	86:02:0808002:3У6	10,3391	Земли запаса	Недропользование
	86:02:0808002:3У7	0,6420	Земли запаса	Недропользование
	86:02:0808002:3У8	6,7500	Земли запаса	Недропользование
	86:02:0808002:3У9	0,0970	Земли запаса	Недропользование
	86:02:0808002:3У10	1,0693	Земли запаса	Недропользование
	86:02:0808002:3У11	0,2893	Земли запаса	Недропользование
	86:02:0808002:3У12	2,4759	Земли запаса	Недропользование
	86:02:0808002:3У13	0,0331	Земли запаса	Недропользование
	86:02:0808002:3У14	0,2023	Земли запаса	Недропользование
	86:02:0808002:3У15	0,1040	Земли запаса	Недропользование
	86:02:0808002:3У16	0,0734	Земли промышленности*	Недропользование
	86:02:0808002:3У17	0,0087	Земли промышленности*	Недропользование
	86:02:0808002:3У18	0,0083	Земли промышленности*	Недропользование
	86:02:0808002:3У19	0,0670	Земли промышленности*	Недропользование
	86:02:0808002:306:3У1	0,6247	Земли запаса	Недропользование
	86:02:0808002:306:3У2	7,3436	Земли запаса	Недропользование
	86:02:0808002:2790:3У1	0,3845	Земли промышленности*	Недропользование
	86:02:0808002:2790:3У2	4,0061	Земли промышленности*	Недропользование
	86:02:0808002:1193:3У1	0,0446	Земли промышленности*	Недропользование
86:02:0808002:1193:3У2	0,1748	Земли промышленности*	Недропользование	
86:02:0808002:1224:3У1	0,0405	Земли промышленности*	Недропользование	
86:02:0808002:1224:3У2	0,4410	Земли промышленности*	Недропользование	

Инва. № подл.	Подпись и дата	Взам. инв. №

Изм.	Кол.уч	Лист	№док.	Подпись	Дата

190334-П-016.000.000 -ПМТ

Лист

11

	86:02:0808002:3195:3У1	0,0051	Земли промышленности*	Недропользование
	86:02:0808002:3195:3У2	0,0302	Земли промышленности*	Недропользование
	86:02:0808002:1156:3У1	0,0128	Земли промышленности*	Недропользование
	86:02:0808002:1156:3У2	0,0050	Земли промышленности*	Недропользование

*Земли промышленности, энергетики, транспорта, связи, радиовещания, телевидения, информатики, земли для обеспечения космической деятельности, земли обороны, безопасности и земли иного специального назначения

Инв. № подл.	Подпись и дата					Взам. инв. №
Изм.	Кол.уч	Лист	№док.	Подпись	Дата	190334-П-016.000.000 -ПМТ
						Лист
						12

5.4. Целевое назначение лесов, вид (виды) разрешенного использования лесного участка, количественные и качественные характеристики лесного участка, сведения о нахождении лесного участка в границах особо защитных участков лесов

Образуемые участки на землях лесного фонда отсутствуют.

5.5. Сведения о границах территории, в отношении которой утвержден проект межевания, содержащие перечень координат характерных точек этих границ в системе координат, используемой для ведения Единого государственного реестра недвижимости

Подготовка проекта межевания территории осуществляется в целях образования земельных участков из категории земель запаса и земель промышленности, энергетики, транспорта, связи, радиовещания, телевидения, информатики, земли для обеспечения космической деятельности, земли обороны, безопасности и земли иного специального назначения на территории Ханты-Мансийского района.

Координаты границ образуемых земельных участков, необходимых для размещения проектируемого объекта, в графических материалах определены в местной системе координат Ханты-Мансийского автономного округа Югры МСК-86.

Перечень координат характерных точек образуемого земельного участка 86:02:0808002:3У1

1	999004,49	2722580,64
2	998987,36	2722581,66
3	998832,77	2722555,72
4	998833,14	2722550,64
5	998835,17	2722523,45
6	998867,89	2722526,75
7	998864,61	2722523,33
8	998864,93	2722521,55
9	998980,55	2722532,87
10	998997,53	2722534,80
11	999017,32	2722535,78
12	999037,63	2722513,27
13	999048,40	2722507,99
14	999079,31	2722504,93
15	999090,54	2722508,36
16	999109,34	2722523,12
17	999121,82	2722522,72
18	999208,88	2722517,32
19	999226,43	2722511,94
20	999257,42	2722508,65

Инв. № подл.	Подпись и дата	Взам. инв. №								190334-П-016.000.000 -ПМТ	Лист
											13
			Изм.	Кол.уч	Лист	№док.	Подпись	Дата			

21	999275,78	2722510,25
22	999326,35	2722505,86
23	999336,62	2722498,62
24	999349,31	2722489,73
25	999350,39	2722484,87
26	999354,71	2722490,51
27	999372,09	2722513,24
28	999375,01	2722517,06
29	999364,15	2722527,41
30	999344,38	2722539,33
31	999338,53	2722540,43
32	999324,81	2722542,98
33	999319,25	2722543,58
34	999138,49	2722566,98
35	999121,41	2722567,94
36	999062,61	2722573,55
37	999378,21	2722498,19
38	999358,66	2722472,60
39	999354,41	2722467,07
40	999355,22	2722463,48
41	999344,47	2722252,18
42	999344,26	2722248,22
43	999344,12	2722244,31
44	999366,71	2722242,74
1	999004,49	2722580,64

Перечень координат характерных точек образуемого
земельного участка 86:02:0808002:3У2

1	995459,9	2721025,67
2	995474,63	2721023,51
3	995485,88	2721020,57
4	995484,34	2721015,83
5	995475,32	2720988,72
6	995473,79	2720984,12
7	995472,98	2720984,42
8	995461,00	2720986,04
9	995428,52	2720985,68
10	995421,00	2720978,81
11	995376,06	2720869,07
12	995355,28	2720877,61
13	995357,16	2720882,21
14	995413,72	2721018,97
15	995415,80	2721024,01
16	995438,60	2721025,53
1	995459,9	2721025,67

Инв. № подл.	Подпись и дата	Взам. инв. №							Лист
									14
Изм.	Кол.уч	Лист	№док.	Подпись	Дата	190334-П-016.000.000 -ПМТ			

Перечень координат характерных точек образуемого
земельного участка 86:02:0808002:3У3

1	999445,62	2722586,35
2	999411,56	2722541,82
3	999457,10	2722340,81
4	999424,07	2722124,01
5	999456,95	2722122,57
6	999510,25	2722120,15
7	999531,16	2722582,51
8	999361,42	2722126,84
9	999382,29	2722125,89
10	999396,69	2722125,24
11	999428,85	2722341,63
12	999390,12	2722513,76
13	999378,21	2722498,19
14	999366,71	2722242,74
15	999366,29	2722234,04
16	999407,54	2722559,63
17	999428,55	2722587,1
18	999401,00	2722588,4
19	999379,33	2722522,71
20	999386,11	2722531,6
21	999380,85	2722555,23
1	999445,62	2722586,35

Перечень координат характерных точек образуемого
земельного участка 86:02:0808002:3У4

1	999683,75	2722695,28
2	999683,55	2722690,47
3	999663,65	2722251,00
4	999657,44	2722113,46
5	999585,78	2722116,71
6	999510,25	2722120,15
7	999531,16	2722582,51
8	999445,62	2722586,35
9	999530,69	2722697,70
10	999533,93	2722701,91
11	999516,89	2722702,66
12	999513,68	2722698,46
13	999428,55	2722587,10
14	999401,00	2722588,40
15	999385,36	2722657,43
16	999387,45	2722704,42
17	999387,63	2722708,39
1	999683,75	2722695,28

Инв. № подл.	Подпись и дата	Взам. инв. №							Лист
									15
Изм.	Кол.уч	Лист	№док.	Подпись	Дата	190334-П-016.000.000 -ПМТ			

Перечень координат характерных точек образуемого
земельного участка 86:02:0808002:3У5

1	995284,19	2720705,80
2	995355,28	2720877,61
3	995357,16	2720882,21
4	995413,72	2721018,97
5	995415,80	2721024,01
6	995416,01	2721024,53
7	995419,13	2721031,93
8	995429,09	2721056,14
9	995461,07	2721133,47
10	995421,05	2721150,03
11	995395,60	2721160,56
12	995390,98	2721162,48
13	995365,53	2721172,99
14	995323,43	2721190,40
15	995146,55	2720762,78
1	995284,19	2720705,80

Перечень координат характерных точек образуемого
земельного участка 86:02:0808002:3У6

1	995187,26	2721246,72
2	995245,61	2721222,61
3	995323,43	2721190,40
4	995146,55	2720762,78
5	995284,19	2720705,80
6	995238,89	2720596,04
7	994964,99	2720709,30
8	995134,50	2721119,16
1	995187,26	2721246,72

Перечень координат характерных точек образуемого
земельного участка 86:02:0808002:3У7

1	999101,00	2721537,09
2	999095,82	2721537,41
3	999150,23	2721287,00
4	999055,53	2721251,93
5	999057,57	2721247,36
6	999155,99	2721283,82
7	998946,89	2721166,97
8	998936,60	2721155,31
9	998937,65	2721148,89
10	998951,13	2721164,15
11	999013,64	2721236,45

Инв. № подл.	Подпись и дата	Взам. инв. №							Лист
									16
Изм.	Кол.уч	Лист	№док.	Подпись	Дата	190334-П-016.000.000 -ПМТ			

12	999005,67	2721233,49
13	998979,71	2721204,10
14	998983,96	2721201,33
15	999008,59	2721229,24
16	999015,69	2721231,92
17	999392,11	2722094,43
18	999368,42	2722065,30
19	999255,86	2721927,08
20	999264,62	2721929,85
21	999374,61	2722065,00
22	999390,67	2722084,69
23	999233,68	2721891,87
24	999224,84	2721888,99
25	999062,70	2721689,81
26	999083,23	2721595,40
27	999088,54	2721594,54
28	999068,12	2721688,57
29	998599,28	2721084,37
30	998588,53	2721080,36
31	998596,85	2721078,05
32	998597,65	2721078,38
33	998908,73	2721152,08
34	998764,37	2721145,05
35	998625,94	2721094,19
36	998634,23	2721091,84
37	998765,37	2721140,09
38	998909,51	2721147,06
1	999101,00	2721537,09

Перечень координат характерных точек образуемого земельного участка 86:02:0808002:3У8

1	999128,74	2721539,03
2	999108,89	2721536,6
3	999101,00	2721537,09
4	999155,99	2721283,82
5	999057,57	2721247,36
6	999068,81	2721222,18
7	999187,99	2721266,30
8	998597,51	2721077,87
9	998597,65	2721078,38
10	998596,85	2721078,05
11	998904,31	2721179,36
12	998781,23	2721173,42
13	998595,67	2721105,53
14	998579,03	2721106,18

Инв. № подл.	Подпись и дата	Взам. инв. №							190334-П-016.000.000 -ПМТ	Лист
										17
			Изм.	Кол.уч	Лист	№док.	Подпись	Дата		

15	998572,09	2721106,47
16	998556,2	2721107,12
17	998541,94	2721093,12
18	998588,53	2721080,36
19	998599,28	2721084,37
20	998603,61	2721100,25
21	998625,94	2721094,19
22	998764,37	2721145,05
23	998908,73	2721152,08
24	998909,51	2721147,06
25	998765,37	2721140,09
26	998634,23	2721091,84
27	998679,87	2721079,31
28	998770,88	2721112,79
29	998913,97	2721119,73
30	998951,13	2721164,15
31	998937,65	2721148,89
32	998942,27	2721121,12
33	998950,15	2721121,50
34	998974,43	2721149,00
35	998936,60	2721155,31
36	998946,89	2721166,97
37	998933,21	2721175,83
38	999015,69	2721231,92
39	999008,59	2721229,24
40	998983,96	2721201,33
41	999007,27	2721186,17
42	999024,63	2721205,84
43	999026,99	2721206,74
44	999005,39	2721255,46
45	998980,19	2721246,22
46	998964,44	2721228,37
47	998967,97	2721211,78
48	998979,71	2721204,10
49	999005,67	2721233,49
50	999013,64	2721236,45
51	999009,14	2721246,59
52	999095,82	2721537,41
53	999075,08	2721538,71
54	999125,81	2721299,47
55	999047,76	2721270,91
56	999049,80	2721264,63
57	999055,53	2721251,93
58	999150,23	2721287,00
59	999390,67	2722084,69
60	999374,61	2722065,00

Инв. № подл.	Подпись и дата	Взам. инв. №	

Изм.	Кол.уч	Лист	№док.	Подпись	Дата

61	999264,62	2721929,85
62	999312,59	2721945,23
63	999382,77	2722031,47
64	999387,63	2722064,24
65	999396,69	2722125,24
66	999382,29	2722125,89
67	999334,47	2722067,16
68	999207,81	2721911,6
69	999255,86	2721927,08
70	999368,42	2722065,30
71	999392,11	2722094,43
72	999117,68	2721589,93
73	999097,81	2721681,41
74	999282,28	2721908,00
75	999233,68	2721891,87
76	999068,12	2721688,57
77	999088,54	2721594,54
78	999224,84	2721888,99
79	999176,23	2721872,81
80	999039,76	2721705,23
81	999062,35	2721598,70
82	999083,23	2721595,40
83	999062,70	2721689,81
84	999456,95	2722122,57
85	999424,07	2722124,01
86	999416,23	2722072,52
1	999128,74	2721539,03

Перечень координат характерных точек образуемого земельного участка 86:02:0808002:3У9

1	995463,36	2721343,34
2	995458,18	2721343,77
3	995413,46	2721223,10
4	995390,98	2721162,48
5	995395,60	2721160,56
6	995418,09	2721221,27
1	995463,36	2721343,34

Инв. № подл.	Подпись и дата	Взам. инв. №							190334-П-016.000.000 -ПМТ	Лист
Изм.	Кол.уч	Лист	№док.	Подпись	Дата					

Перечень координат характерных точек образуемого
земельного участка 86:02:0808002:3У10

1	995491,86	2721341,02
2	995463,36	2721343,34
3	995418,09	2721221,27
4	995395,60	2721160,56
5	995421,05	2721150,03
6	995443,64	2721210,84
7	995458,18	2721343,77
8	995429,69	2721346,10
9	995387,96	2721233,51
10	995365,53	2721172,99
11	995390,98	2721162,48
12	995413,46	2721223,10
1	995491,86	2721341,02

Перечень координат характерных точек образуемого
земельного участка 86:02:0808002:3У11

1	998948,69	2722525,95
2	998867,60	2722507,40
3	998868,33	2722503,47
4	998947,31	2722521,56
5	998966,88	2722500,37
6	998986,55	2722479,05
7	999140,51	2722472,65
8	999156,40	2722481,03
9	999173,86	2722490,18
10	999335,84	2722483,44
11	999338,55	2722483,34
12	999337,90	2722468,52
13	999342,14	2722474,06
14	999342,72	2722487,18
15	999336,02	2722487,49
16	999172,88	2722494,23
17	999149,32	2722481,79
18	999139,62	2722476,70
19	998988,35	2722482,98
20	998971,71	2722501,06
21	999341,06	2722449,57
22	999336,81	2722444,01
23	999328,15	2722249,04
24	999344,26	2722248,22
25	999344,47	2722252,18
26	999332,32	2722252,83
1	998948,69	2722525,95

Инв. № подл.	Подпись и дата	Взам. инв. №							Лист
									20
Изм.	Кол.уч	Лист	№док.	Подпись	Дата	190334-П-016.000.000 -ПМТ			

Перечень координат характерных точек образуемого
земельного участка 86:02:0808002:3У12

1	999121,82	2722522,72
2	999109,34	2722523,12
3	999090,54	2722508,36
4	999079,31	2722504,93
5	999048,40	2722507,99
6	999037,63	2722513,27
7	999017,32	2722535,78
8	998997,53	2722534,8
9	998980,55	2722532,87
10	998864,93	2722521,55
11	998867,60	2722507,40
12	998948,69	2722525,95
13	998971,71	2722501,06
14	998988,35	2722482,98
15	999139,62	2722476,70
16	999149,32	2722481,79
17	999172,88	2722494,23
18	999336,02	2722487,49
19	999342,72	2722487,18
20	999342,14	2722474,06
21	999343,66	2722476,02
22	999350,39	2722484,87
23	999349,31	2722489,73
24	999336,62	2722498,62
25	999326,35	2722505,86
26	999275,78	2722510,25
27	999257,42	2722508,65
28	999226,43	2722511,94
29	999208,88	2722517,32
30	998947,31	2722521,56
31	998868,33	2722503,47
32	998868,72	2722501,58
33	998862,98	2722500,29
34	998864,15	2722492,37
35	998839,26	2722486,67
36	998839,94	2722483,66
37	998942,87	2722507,18
38	998951,15	2722498,23
39	998980,70	2722466,29
40	999143,47	2722459,48
41	999179,33	2722478,36
42	999200,63	2722476,09

Инв. № подл.	Подпись и дата	Взам. инв. №							190334-П-016.000.000 -ПМТ	Лист
										21
			Изм.	Кол.уч	Лист	№док.	Подпись	Дата		

43	999324,98	2722470,88
44	999324,12	2722450,41
45	999335,02	2722464,68
46	999337,9	2722468,52
47	999338,55	2722483,34
48	999335,84	2722483,44
49	999173,86	2722490,18
50	999156,40	2722481,03
51	999140,51	2722472,65
52	998986,55	2722479,05
53	998966,88	2722500,37
54	999336,81	2722444,01
55	999333,94	2722440,28
56	999323,00	2722425,94
57	999318,62	2722327,79
58	999314,59	2722236,72
59	999366,29	2722234,04
60	999366,71	2722242,74
61	999344,12	2722244,31
62	999344,26	2722248,22
63	999328,15	2722249,04
64	999354,41	2722467,07
65	999341,06	2722449,57
66	999332,32	2722252,83
67	999344,47	2722252,18
68	999355,22	2722463,4
1	999121,82	2722522,72

Перечень координат характерных точек образуемого земельного участка 86:02:0808002:3У13

1	995489,30	2721030,86
2	995490,55	2721034,66
3	995446,32	2721053,01
4	995419,13	2721031,93
5	995416,01	2721024,53
6	995446,92	2721048,48
1	995489,30	2721030,86

Инв. № подл.	Подпись и дата	Взам. инв. №							190334-П-016.000.000 -ПМТ	Лист
Изм.	Кол.уч	Лист	№док.	Подпись	Дата					

Перечень координат характерных точек образуемого
земельного участка 86:02:0808002:3У14

1	995490,55	2721034,66
2	995494,66	2721046,98
3	995444,34	2721067,98
4	995429,09	2721056,14
5	995419,13	2721031,93
6	995446,32	2721053,01
7	995415,80	2721024,01
8	995438,60	2721025,53
9	995459,90	2721025,67
10	995474,63	2721023,51
11	995485,88	2721020,57
12	995489,30	2721030,86
13	995446,92	2721048,48
14	995416,01	2721024,53
1	995490,55	2721034,66

Перечень координат характерных точек образуемого
земельного участка 86:02:0808002:3У15

1	998839,26	2722486,67
2	998864,15	2722492,37
3	998862,98	2722500,29
4	998868,72	2722501,58
5	998868,33	2722503,47
6	998867,6	2722507,40
7	998864,93	2722521,55
8	998864,61	2722523,33
9	998867,89	2722526,75
10	998835,17	2722523,45
11	998837,24	2722495,60
12	998837,24	2722495,66
1	998839,26	2722486,67

Перечень координат характерных точек образуемого
земельного участка 86:02:0808002:3У16

1	998832,21	2722523,21
2	998827,82	2722555,05
3	998819,79	2722553,84
4	998810,09	2722550,28
5	998806,79	2722550,25
6	998807,59	2722544,46
7	998810,70	2722522,01
8	998811,34	2722517,51

Инв. № подл.	Подпись и дата	Взам. инв. №							Лист
									23
Изм.	Кол.уч	Лист	№док.	Подпись	Дата	190334-П-016.000.000 -ПМТ			

9	998811,5	2722517,66
10	998825,59	2722517,24
11	998829,9	2722517,65
12	998829,70	2722518,42
13	998823,87	2722522,25
14	998823,87	2722522,32
1	998832,21	2722523,21

Перечень координат характерных точек образуемого земельного участка 86:02:0808002:3У17

1	998839,26	2722486,67
2	998837,24	2722495,66
3	998837,24	2722495,60
4	998837,24	2722495,61
5	998837,24	2722495,60
6	998834,09	2722509,65
7	998832,21	2722523,21
8	998823,87	2722522,32
9	998823,87	2722522,25
10	998829,70	2722518,42
11	998829,90	2722517,65
12	998834,6	2722499,86
13	998835,62	2722496,02
14	998838,14	2722486,39
1	998839,26	2722486,67

Перечень координат характерных точек образуемого земельного участка 86:02:0808002:3У18

1	998834,60	2722499,86
2	998814,38	2722495,23
3	998814,38	2722495,17
4	998814,93	2722491,31
5	998835,62	2722496,02
1	998834,60	2722499,86

Перечень координат характерных точек образуемого земельного участка 86:02:0808002:3У19

1	998814,38	2722495,23
2	998834,60	2722499,86
3	998829,90	2722517,65
4	998825,59	2722517,24
5	998811,50	2722517,66
6	998811,34	2722517,51
7	998814,37	2722495,33

Инв. № подл.	Подпись и дата	Взам. инв. №							190334-П-016.000.000 -ПМТ	Лист
										24
			Изм.	Кол.уч	Лист	№док.	Подпись	Дата		

8	998839,94	2722483,66
9	998839,26	2722486,67
10	998838,14	2722486,39
11	998835,62	2722496,02
12	998814,93	2722491,31
13	998816,49	2722479,96
14	998834,54	2722482,45
1	998814,38	2722495,23

Перечень координат характерных точек образуемого
земельного участка 86:02:0808002:306:3У1

1	995476,09	2721377,66
2	995591,04	2721687,72
3	995545,35	2721932,71
4	995693,48	2722179,62
5	995688,51	2722181,13
6	995540,11	2721933,65
7	995585,88	2721688,16
8	995470,98	2721378,28
9	995722,49	2722670,87
10	995718,35	2722668,08
11	995841,74	2722436,56
12	995832,26	2722420,75
13	995837,66	2722419,99
14	995847,48	2722436,36
15	995748,48	2722281,11
16	995754,74	2722281,77
17	995785,16	2722332,47
18	995779,77	2722333,27
19	995705,99	2722206,19
20	995711,24	2722218,98
21	995693,85	2722189,98
22	995698,79	2722188,56
23	995748,26	2722270,95
24	995743,17	2722270,43
25	995732,87	2722245,3
26	995716,4	2722742,69
27	995720,97	2722751,41
28	995718,14	2722756,78
29	995713,76	2722748,4
30	995746,47	2722800,06
31	995747,00	2722801,11
32	995744,28	2722806,56

Инв. № подл.	Подпись и дата	Взам. инв. №							Лист
									25
Изм.	Кол.уч	Лист	№док.	Подпись	Дата	190334-П-016.000.000 -ПМТ			

33	995743,65	2722805,44
34	995744,99	2722802,87
1	995476,09	2721377,66

Перечень координат характерных точек образуемого земельного участка 86:02:0808002:306:3У2

1	995782,70	2722274,81
2	995574,32	2721927,47
3	995619,55	2721685,30
4	995504,15	2721374,21
5	995476,09	2721377,66
6	995591,04	2721687,72
7	995545,35	2721932,71
8	995693,48	2722179,62
9	995704,61	2722176,41
10	995720,17	2722214,39
11	995732,87	2722245,30
12	995748,26	2722270,95
13	995661,17	2722188,99
14	995671,67	2722185,96
15	995688,51	2722181,13
16	995540,11	2721933,65
17	995585,88	2721688,16
18	995470,98	2721378,28
19	995442,92	2721381,74
20	995557,43	2721690,59
21	995511,14	2721938,88
22	995745,36	2722686,47
23	995745,38	2722686,45
24	995879,08	2722435,57
25	995867,28	2722415,92
26	995837,66	2722419,99
27	995847,48	2722436,36
28	995722,49	2722670,87
29	995718,35	2722668,08
30	995718,35	2722668,06
31	995841,74	2722436,56
32	995832,26	2722420,75
33	995802,64	2722424,87
34	995810,12	2722437,31
35	995797,52	2722460,98
36	995807,26	2722471,14
37	995776,23	2722500,97
38	995695,51	2722652,45
39	995705,49	2722659,29

Инв. № подл.	Подпись и дата	Взам. инв. №							Лист
			190334-П-016.000.000 -ПМТ						
Изм.	Кол.уч	Лист	№док.	Подпись	Дата				

40	995731,07	2722305,47
41	995734,54	2722275,74
42	995711,24	2722218,98
43	995693,85	2722189,98
44	995666,57	2722197,97
45	995731,05	2722305,44
46	996033,57	2723417,81
47	996105,26	2723393,72
48	996112,80	2723390,15
49	996107,32	2723368,90
50	996026,73	2723404,78
51	995785,16	2722332,47
52	995814,78	2722328,37
53	995789,14	2722285,61
54	995789,13	2722285,60
55	995754,74	2722281,77
56	995754,74	2722281,78
57	995750,15	2722337,32
58	995779,77	2722333,27
59	995748,48	2722281,11
60	995744,03	2722280,57
61	995739,48	2722319,56
62	995720,97	2722751,41
63	995736,50	2722721,77
64	995731,56	2722712,35
65	995742,99	2722690,89
66	995740,73	2722689,4
67	995716,4	2722742,69
68	995702,61	2722786,42
69	995718,14	2722756,78
70	995713,76	2722748,4
71	995699,3	2722780,08
72	995791,22	2722857,19
73	995804,39	2722851,32
74	995804,39	2722851,32
75	995798,96	2722840,84
76	995791,23	2722857,18
77	995729,03	2722836,86
78	995744,28	2722806,56
79	995744,24	2722806,49
80	995743,65	2722805,44
81	995728,11	2722835,06
82	995729,01	2722836,82
83	995747,00	2722801,11
84	995762,20	2722770,80
85	995762,18	2722770,79

Инв. № подл.	Подпись и дата	Взам. инв. №							Лист
									27
Изм.	Кол.уч	Лист	№док.	Подпись	Дата	190334-П-016.000.000 -ПМТ			

86	995762,02	2722770,44
87	995746,47	2722800,06
88	995746,97	2722801,06
1	995782,70	2722274,81

Перечень координат характерных точек образуемого земельного участка 86:02:0808002:2790:3У1

1	995779,23	2722862,58
2	996049,49	2723378,14
3	996092,96	2723363,49
4	996091,54	2723361,02
5	996099,41	2723350,05
6	996104,79	2723362,1
7	996105,42	2723361,84
8	996099,79	2723369,52
9	996096,48	2723367,59
10	996047,03	2723384,27
11	995774,65	2722864,59
12	995785,16	2722332,47
13	995837,66	2722419,99
14	995832,26	2722420,75
15	995779,77	2722333,27
16	995718,35	2722668,08
17	995722,49	2722670,87
18	995720,12	2722675,31
19	995715,97	2722672,47
1	995779,23	2722862,58

Перечень координат характерных точек образуемого земельного участка 86:02:0808002:2790:3У2

1	995804,39	2722851,32
2	996062,96	2723344,57
3	996071,54	2723341,70
4	996086,45	2723320,91
5	996099,41	2723350,05
6	996091,54	2723361,02
7	996092,96	2723363,49
8	996049,49	2723378,14
9	995779,23	2722862,58
10	995791,22	2722857,19
11	995774,65	2722864,59
12	996047,03	2723384,27
13	996096,48	2723367,59
14	996099,79	2723369,52

Изм. № подл.	Подпись и дата	Взам. инв. №					

Изм.	Кол.уч	Лист	№док.	Подпись	Дата

190334-П-016.000.000 -ПМТ

Лист

28

15	996105,42	2723361,84
16	996105,45	2723361,80
17	996107,32	2723368,9
18	996026,73	2723404,78
19	995749,46	2722875,81
20	995779,77	2722333,27
21	995832,26	2722420,75
22	995802,64	2722424,87
23	995750,15	2722337,32
24	995814,78	2722328,37
25	995867,28	2722415,92
26	995837,66	2722419,99
27	995785,16	2722332,47
28	995797,52	2722460,98
29	995807,26	2722471,14
30	995776,23	2722500,97
31	995722,49	2722670,87
32	995745,36	2722686,47
33	995742,99	2722690,89
34	995740,73	2722689,40
35	995740,71	2722689,39
36	995720,12	2722675,31
37	995695,51	2722652,45
38	995718,35	2722668,08
39	995715,97	2722672,47
40	995693,08	2722656,89
1	995804,39	2722851,32

Перечень координат характерных точек образуемого земельного участка 86:02:0808002:1193:3У1

1	995693,48	2722179,62
2	995732,87	2722245,3
3	995743,17	2722270,43
4	995748,26	2722270,95
5	995754,74	2722281,77
6	995748,48	2722281,11
7	995711,24	2722218,98
8	995705,99	2722206,19
9	995698,79	2722188,56
10	995693,85	2722189,98
11	995688,51	2722181,13
1	995693,48	2722179,62

Инв. № подл.	Подпись и дата	Взам. инв. №							190334-П-016.000.000 -ПМТ	Лист
Изм.	Кол.уч	Лист	№док.	Подпись	Дата					

Перечень координат характерных точек образуемого
земельного участка 86:02:0808002:1193:3У2

1	995711,24	2722218,98
2	995748,48	2722281,11
3	995744,03	2722280,57
4	995739,48	2722319,56
5	995731,07	2722305,47
6	995734,54	2722275,74
7	995720,17	2722214,39
8	995732,87	2722245,3
9	995693,48	2722179,62
10	995704,61	2722176,41
11	995748,26	2722270,95
12	995782,7	2722274,81
13	995789,13	2722285,6
14	995754,74	2722281,77
15	995688,51	2722181,13
16	995693,85	2722189,98
17	995666,57	2722197,97
18	995661,17	2722188,99
1	995711,24	2722218,98

Перечень координат характерных точек образуемого
земельного участка 86:02:0808002:1224:3У1

1	995713,76	2722748,40
2	995694,79	2722712,27
3	995715,97	2722672,47
4	995720,12	2722675,31
5	995700,44	2722712,29
6	995716,40	2722742,69
1	995713,76	2722748,40

Перечень координат характерных точек образуемого
земельного участка 86:02:0808002:1224:3У2

1	995699,30	2722780,08
2	995663,72	2722712,11
3	995693,08	2722656,89
4	995715,97	2722672,47
5	995694,79	2722712,27
6	995713,76	2722748,40
7	995716,4	2722742,69
8	995700,44	2722712,29
9	995720,12	2722675,31

Инв. № подл.	Подпись и дата	Взам. инв. №					190334-П-016.000.000 -ПМТ	Лист
								30
Изм.	Кол.уч	Лист	№док.	Подпись	Дата			

10	995740,71	2722689,39
11	995740,73	2722689,40
1	995699,30	2722780,08

Перечень координат характерных точек образуемого земельного участка 86:02:0808002:3195:3У1

1	998587,18	2721074,54
2	998596,85	2721078,05
3	998588,53	2721080,36
4	998578,91	2721076,82
1	998587,18	2721074,54

Перечень координат характерных точек образуемого земельного участка 86:02:0808002:3195:3У2

1	998578,91	2721076,82
2	998588,53	2721080,36
3	998541,94	2721093,12
4	998537,02	2721088,29
5	998595,94	2721072,12
6	998597,51	2721077,87
7	998596,85	2721078,05
8	998587,18	2721074,54
1	998578,91	2721076,82

Перечень координат характерных точек образуемого земельного участка 86:02:0808002:1156:3У1

1	998832,77	2722555,72
2	998833,14	2722550,64
3	998835,17	2722523,45
4	998832,24	2722523,21
5	998832,21	2722523,21
6	998827,82	2722555,05
1	998832,77	2722555,72

Перечень координат характерных точек образуемого земельного участка 86:02:0808002:1156:3У2

1	998832,21	2722523,21
2	998834,09	2722509,65
3	998837,24	2722495,60
4	998835,17	2722523,45
5	998832,24	2722523,21
1	998832,21	2722523,21

Инв. № подл.	Подпись и дата	Взам. инв. №	

Изм.	Кол.уч	Лист	№док.	Подпись	Дата

190334-П-016.000.000 -ПМТ

Лист

31

РАЗДЕЛ 6. ПРОЕКТ МЕЖЕВАНИЯ ТЕРРИТОРИИ. ГРАФИЧЕСКАЯ ЧАСТЬ



Схема расположения объекта на листах

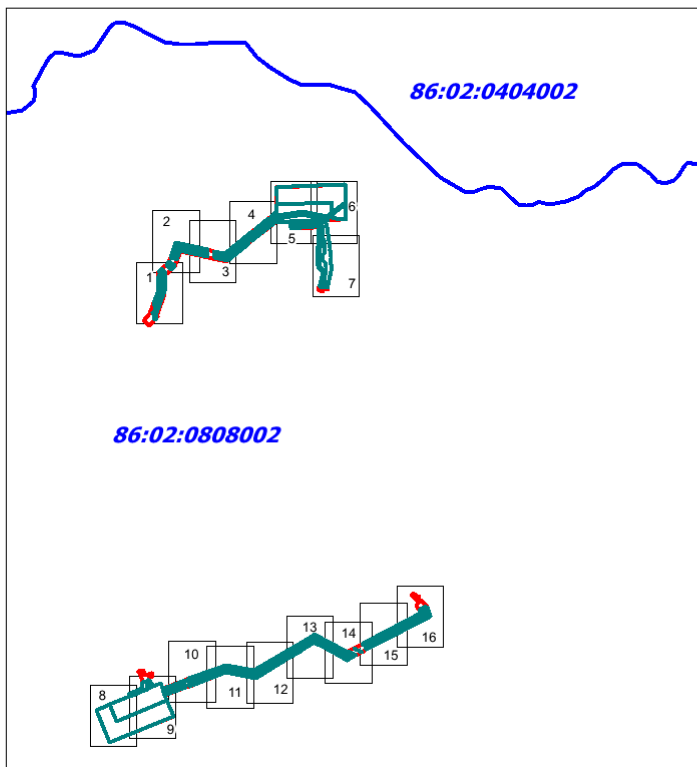

УСЛОВНЫЕ ОБОЗНАЧЕНИЯ

- границы территории в отношении которой осуществляется подготовка проекта планировки,
 - границы образуемых земельных участков
 - :3У1 условный номер образуемого земельного участка
 - 25 точка поворота границы образуемого земельного участка
 - 86.02.0020904.660 кадастровые номера земельных участков, входящих в Единый государственный реестр объектов недвижимости
 - земельные участки, согласно сведениям Единого государственного реестра объектов недвижимости
 - граница кадастрового деления
 - границы зон действия публичных сервитутов
 - 86:02:0808002 кадастровый квартал
- линии отступа от красных линий в целях определения мест допустимого размещения зданий, строений, сооружений не формируются

Инв. № подл.	Подпись и дата	Взам. инв. №

Изм.	Кол.уч	Лист	№док.	Подпись	Дата

190334-П-016.000.000 -ПМТ

Чертеж межевания территории
М 1: 2 000

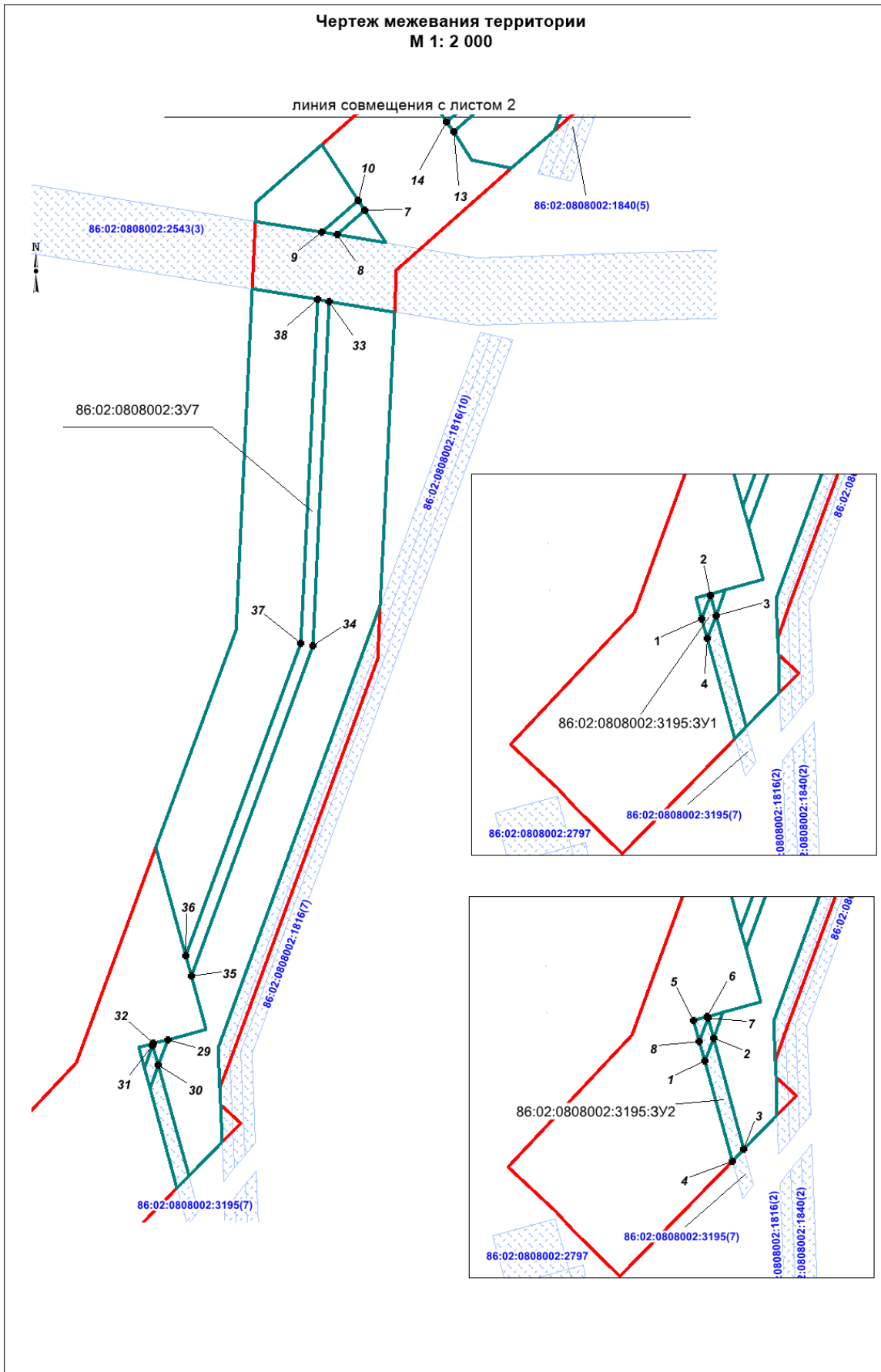

Инв. № подл.	Подпись и дата	Взам. инв. №

Изм.	Кол.уч	Лист	№ док.	Подпись	Дата

190334-П-016.000.000 -ПМТ

Чертеж межевания территории
М 1: 2 000

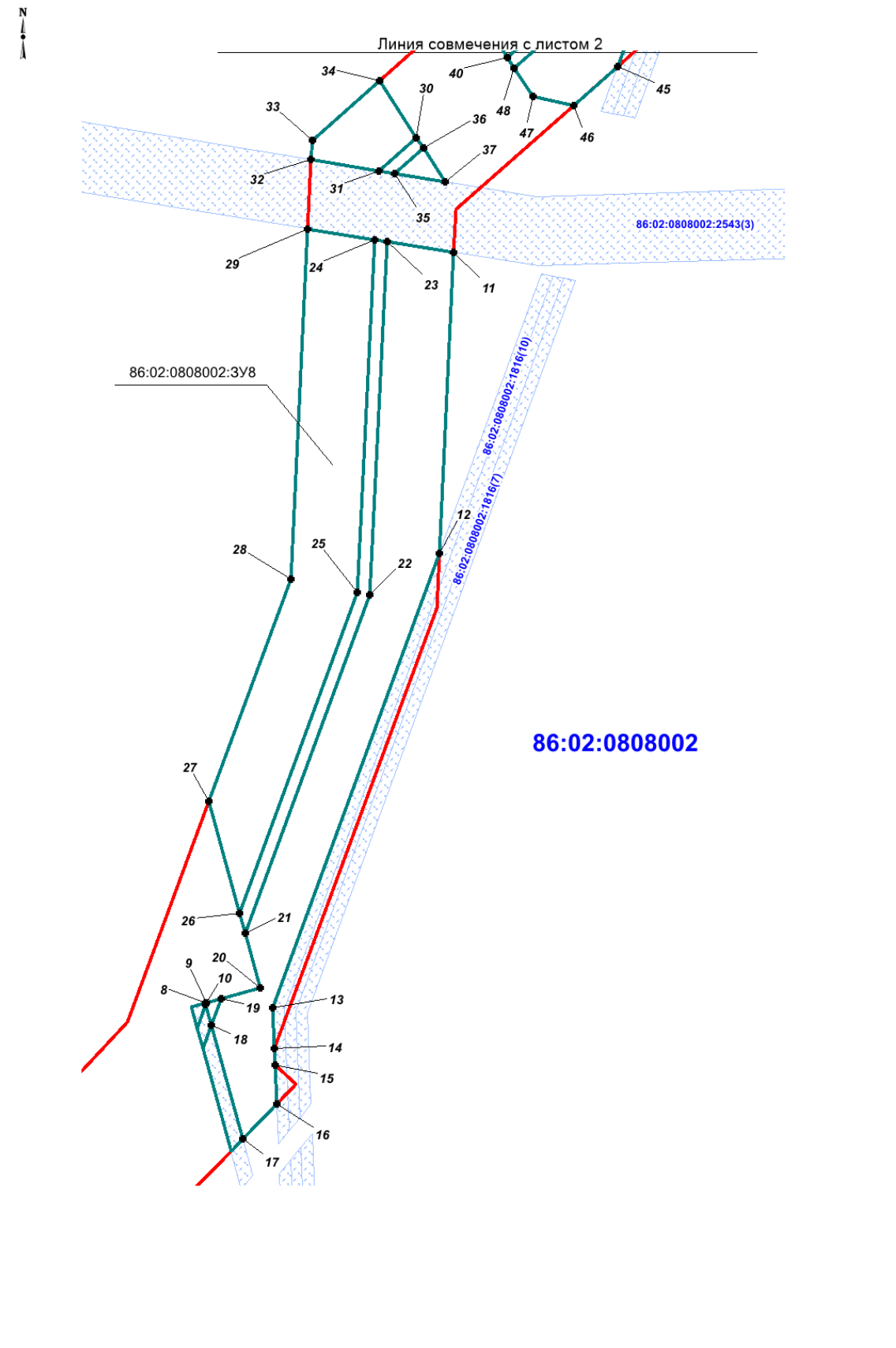

Инв. № подл.	Подпись и дата	Взам. инв. №

Изм.	Кол.уч	Лист	№ док.	Подпись	Дата

190334-П-016.000.000 -ПМТ

Чертеж межевания территории
М 1: 2 000



86:02:0808002

86:02:0808002:3У7

Линия совмещения с листом 1

Линия совмещения с листом 3

86:02:0808002

86:02:0808002:3У8

Линия совмещения с листом 1

Линия совмещения с листом 3

Инв. № подл.	Подпись и дата	Взам. инв. №

Изм.	Кол.уч	Лист	№док.	Подпись	Дата

190334-П-016.000.000 -ПМТ

Лист

35

Формат А4

Чертеж межевания территории
М 1: 2 000

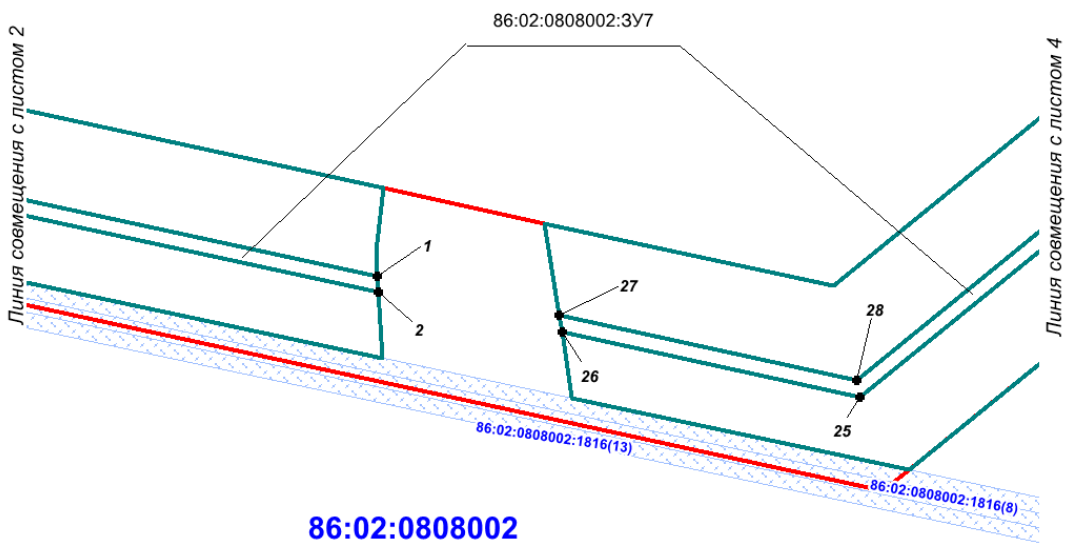

86:02:0808002

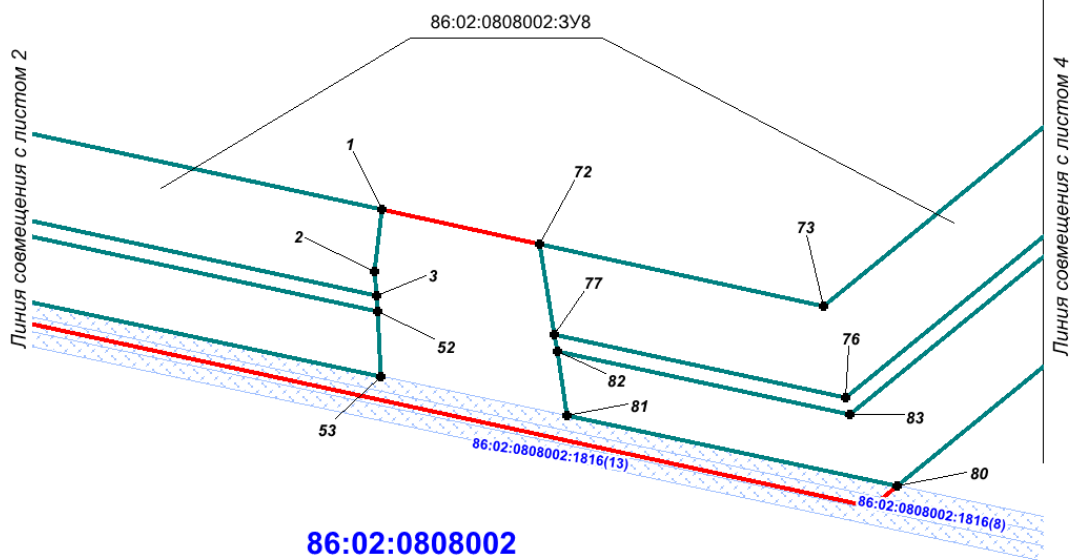

86:02:0808002

Инв. № подл.	Подпись и дата	Взам. инв. №

Изм.	Кол.уч	Лист	№ док.	Подпись	Дата

190334-П-016.000.000 -ПМТ

Чертеж межевания территории
М 1: 2 000

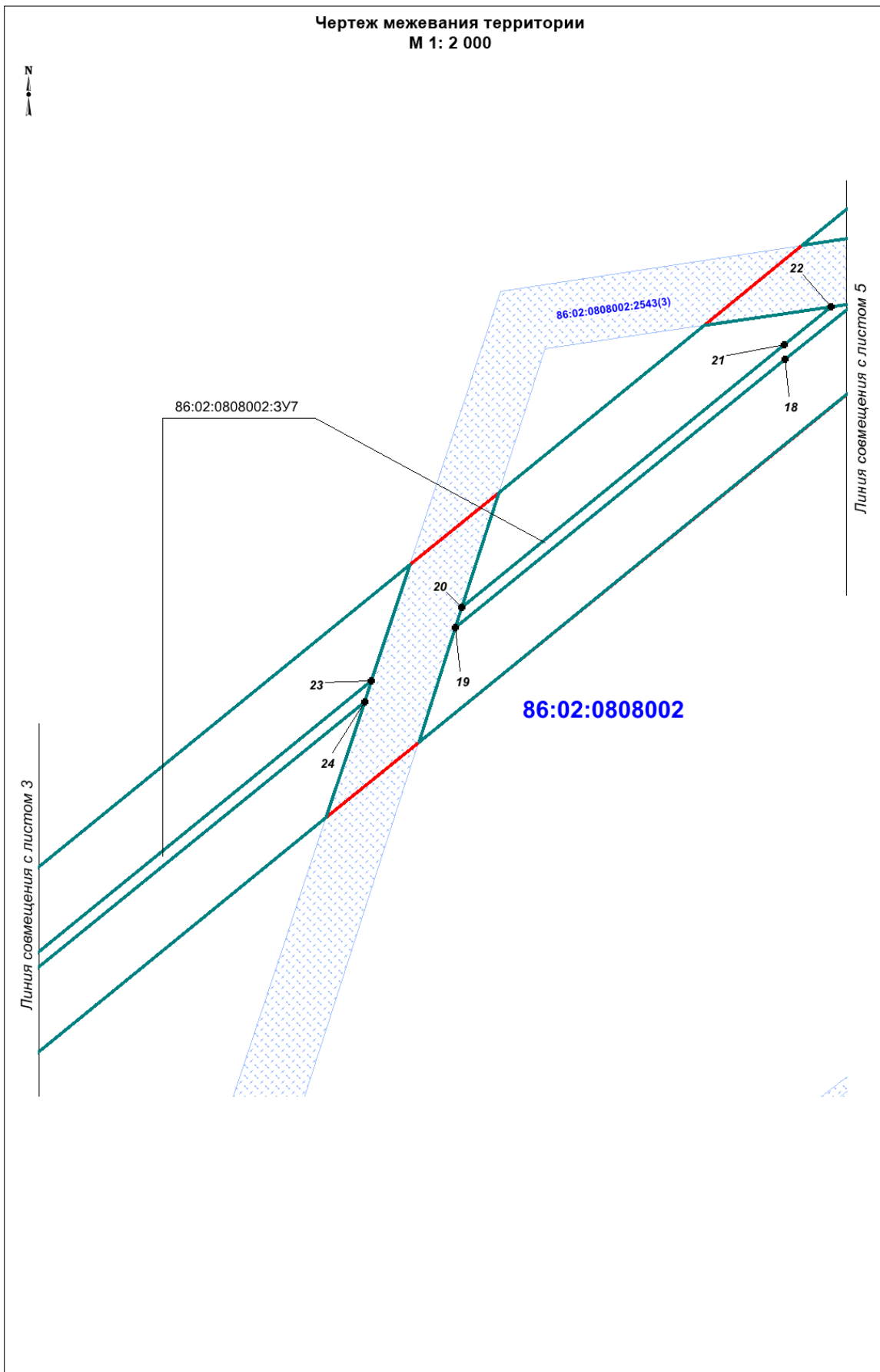

Инв. № подл.	Подпись и дата	Взам. инв. №

Изм.	Кол.уч	Лист	№ док.	Подпись	Дата

190334-П-016.000.000 -ПМТ

Лист
37

Чертеж межевания территории
М 1: 2 000

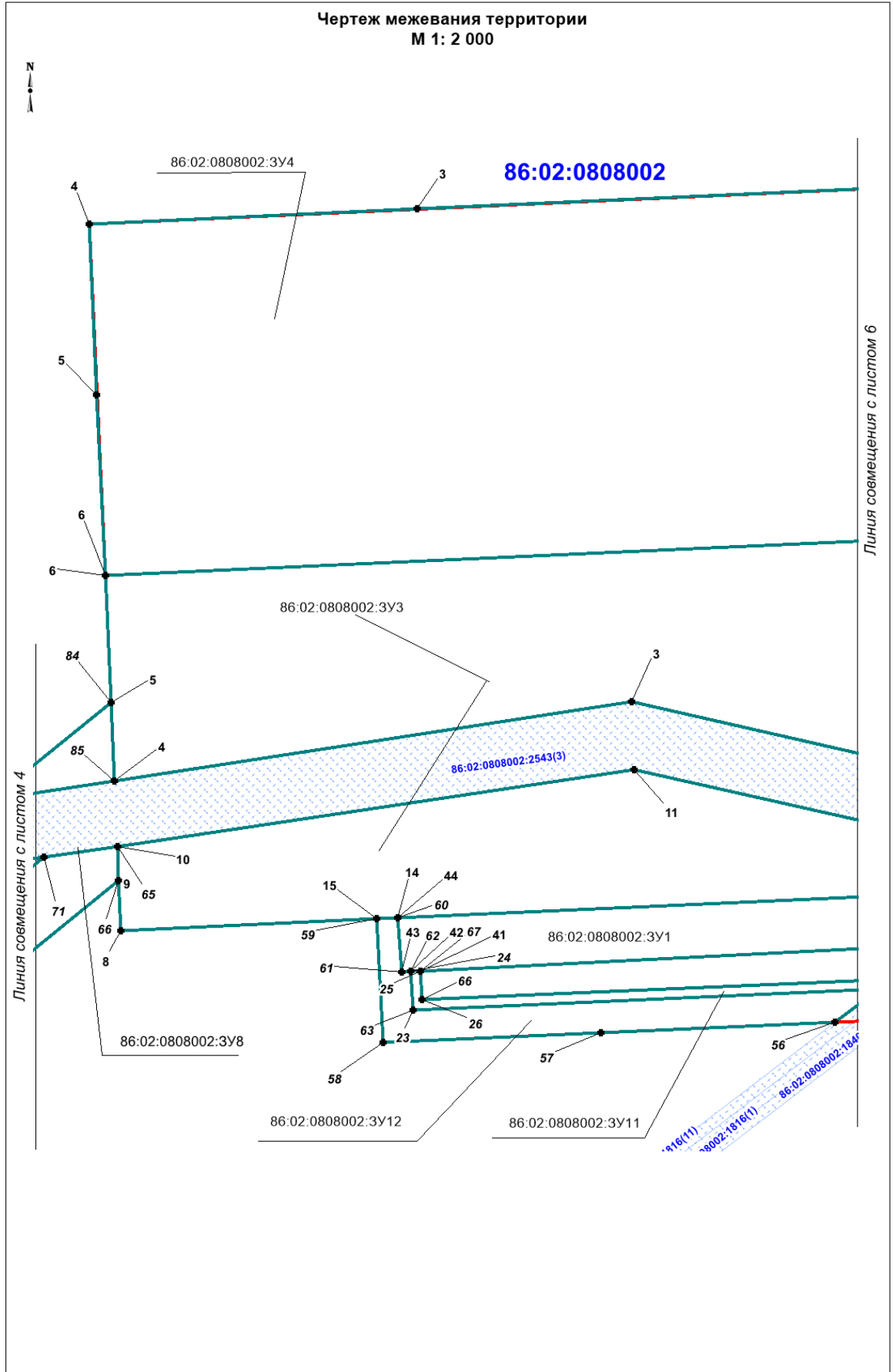

Инв. № подл.	Подпись и дата	Взам. инв. №

Изм.	Кол.уч	Лист	Подок.	Подпись	Дата

190334-П-016.000.000 -ПМТ

Чертеж межевания территории
М 1: 2 000

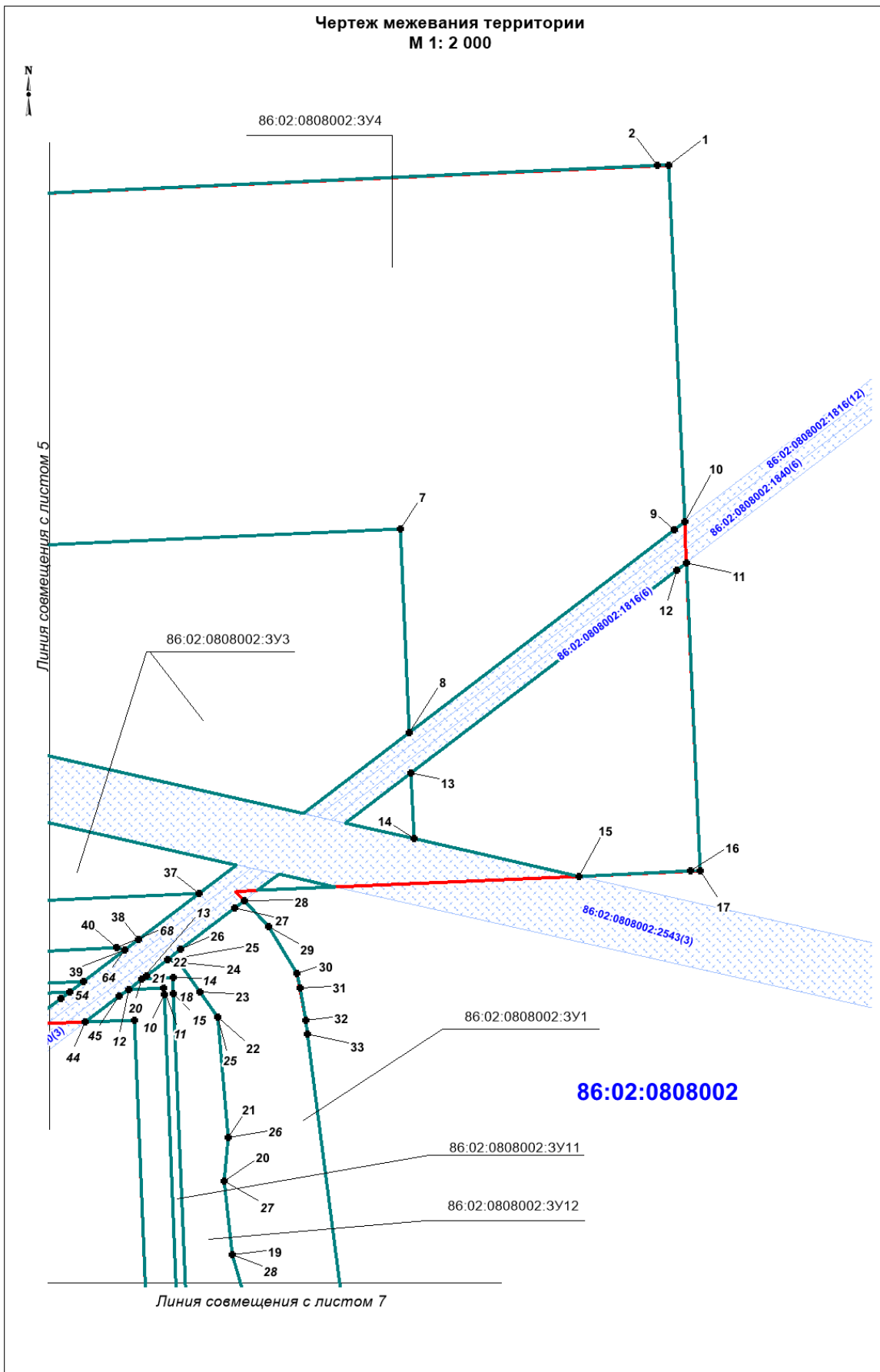

Инв. № подл.	Подпись и дата	Взам. инв. №

Изм.	Кол.уч	Лист	№ док.	Подпись	Дата

190334-П-016.000.000 -ПМТ

Лист

39

Формат А4

Чертеж межевания территории
М 1: 2 000

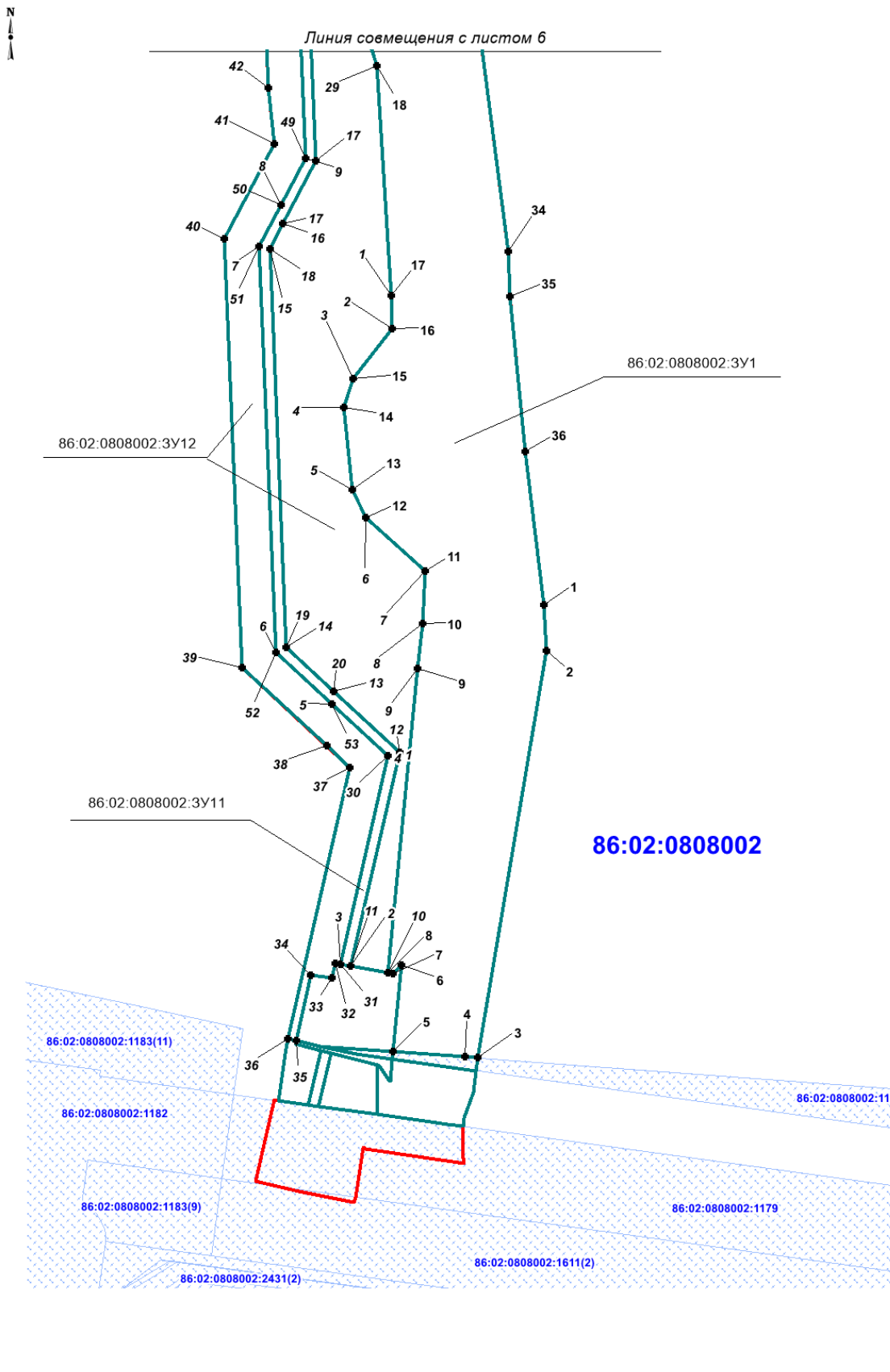

Инв. № подл.	Подпись и дата	Взам. инв. №

Изм.	Кол.уч	Лист	№док.	Подпись	Дата

190334-П-016.000.000 -ПМТ

Лист

40

Формат А4

Чертеж межевания территории
М 1: 2 000

North arrow symbol

86:02:0808002

86:02:0808002:3У2

86:02:0808002:3У5

86:02:0808002:3У6

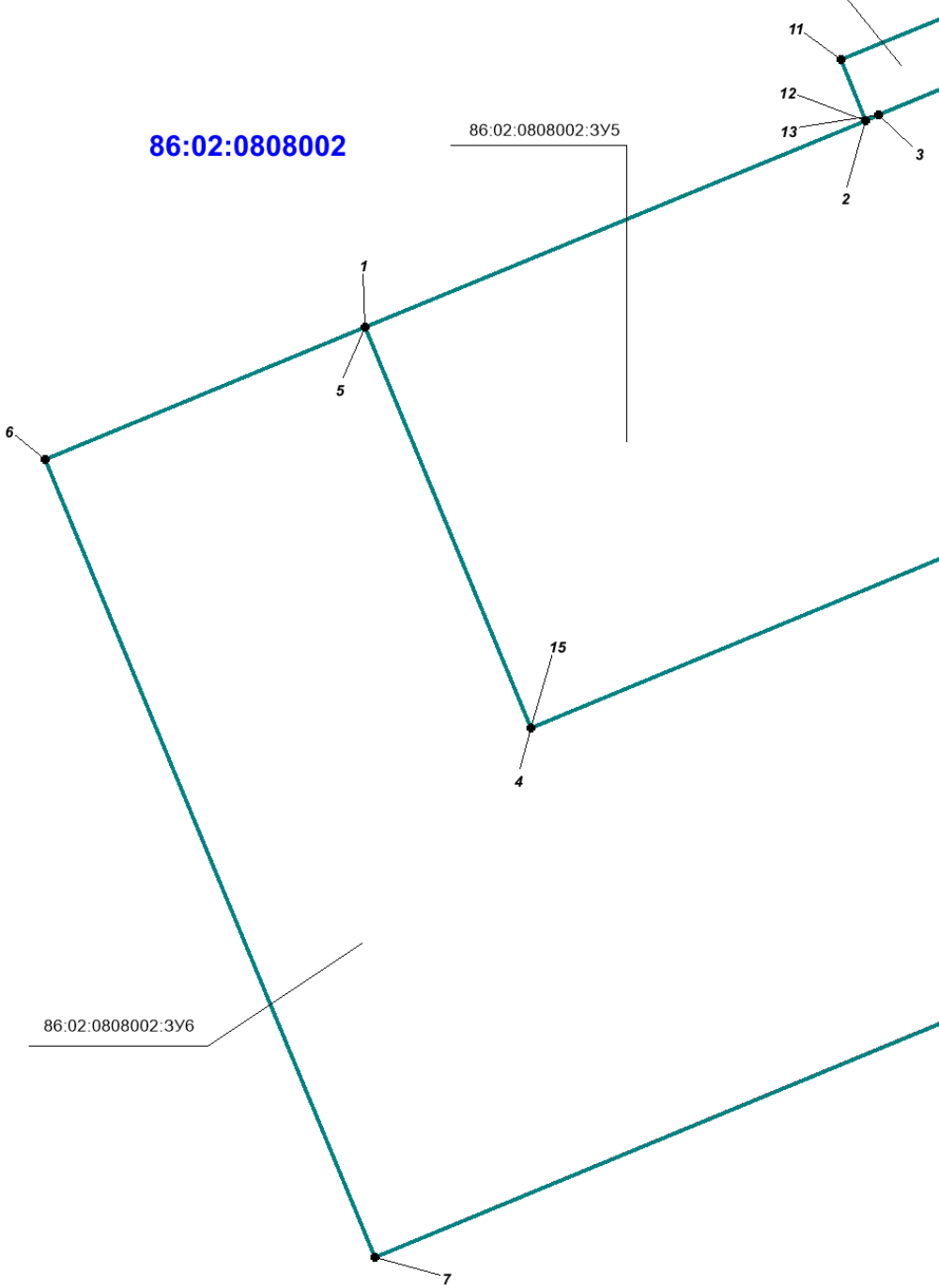

Линия совмещения с листом 9

Инв. № подл.	Подпись и дата	Взам. инв. №

Изм.	Кол.уч	Лист	№ док.	Подпись	Дата

190334-П-016.000.000 -ПМТ

Лист

41

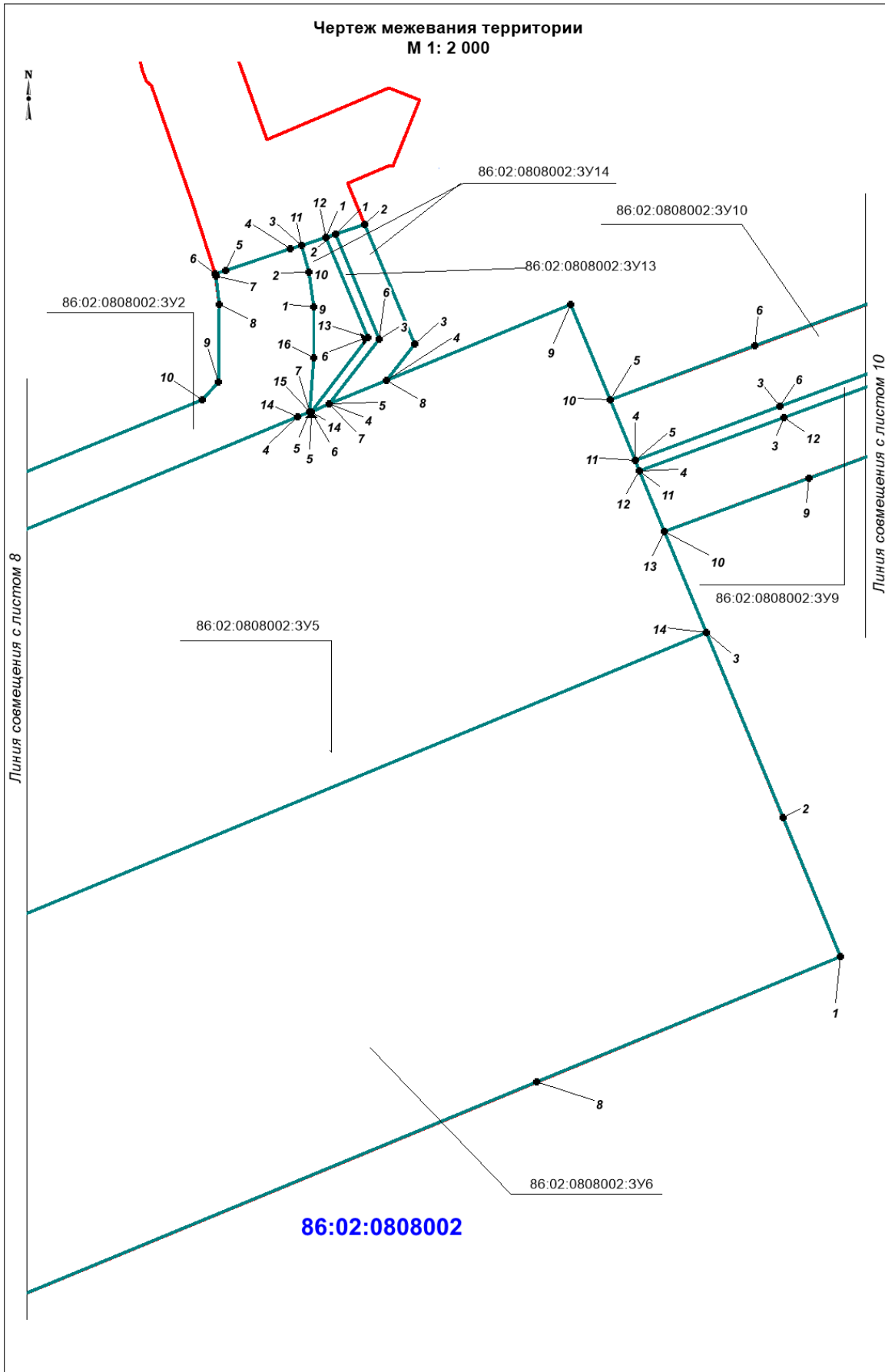

Инв. № подл.	Подпись и дата	Взам. инв. №

Изм.	Кол.уч	Лист	№ док.	Подпись	Дата

190334-П-016.000.000 -ПМТ

Лист
42

Формат А4

Чертеж межевания территории
М 1: 2 000

North arrow symbol

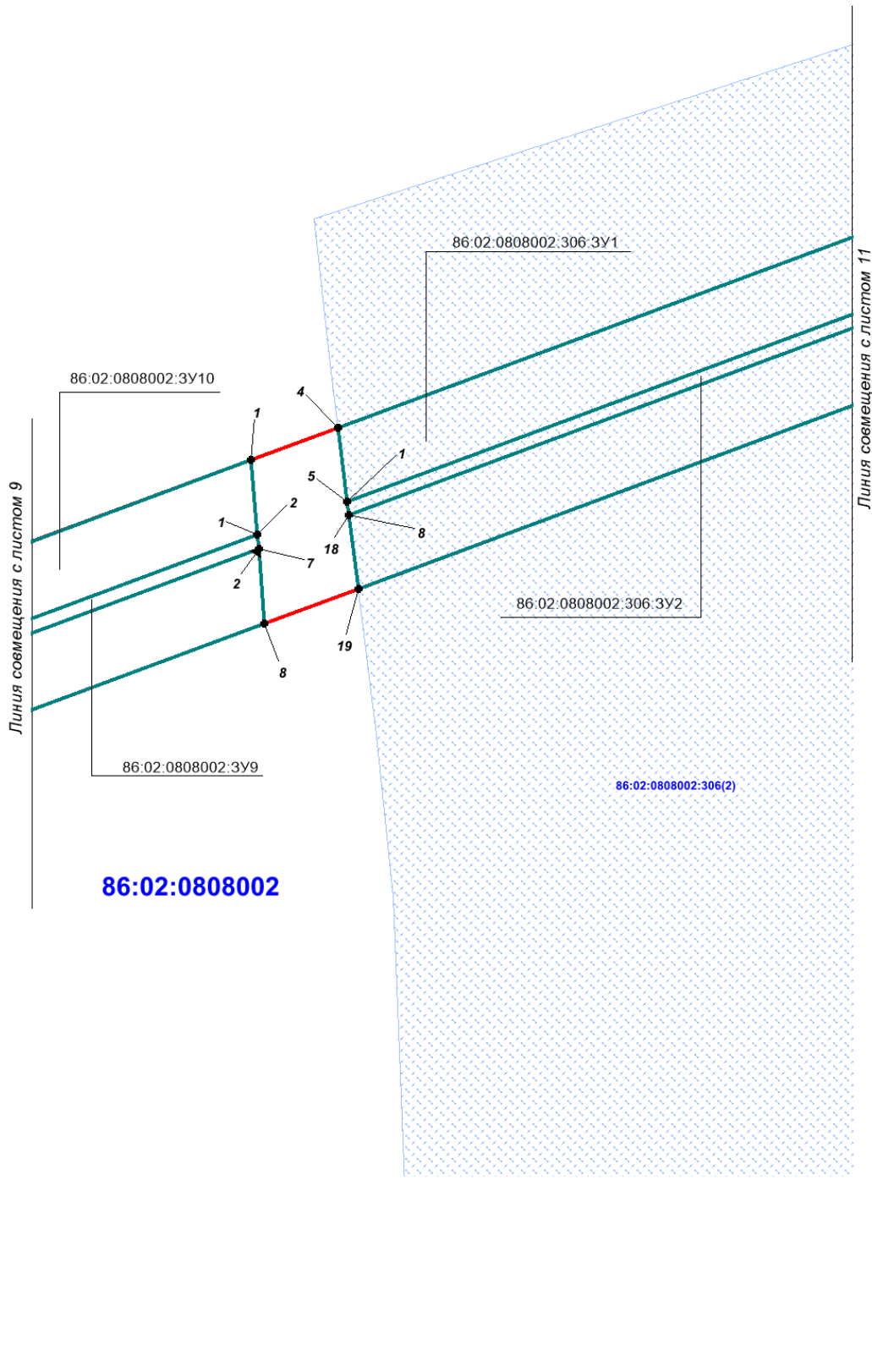

86:02:0808002

Инва. № подл.	Подпись и дата	Взам. инв. №

Изм.	Кол.уч	Лист	№ док.	Подпись	Дата

190334-П-016.000.000 -ПМТ

Лист
43

Чертеж межевания территории
М 1: 2 000



86:02:0808002

86:02:0808002:306:3У1

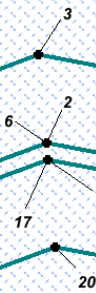

Линия совмещения с листом 10

Линия совмещения с листом 12

86:02:0808002:306:3У2

86:02:0808002:306(2)

Инв. № подл.	Подпись и дата	Взам. инв. №

Изм.	Кол.уч	Лист	№док.	Подпись	Дата

190334-П-016.000.000 -ПМТ

Лист

44

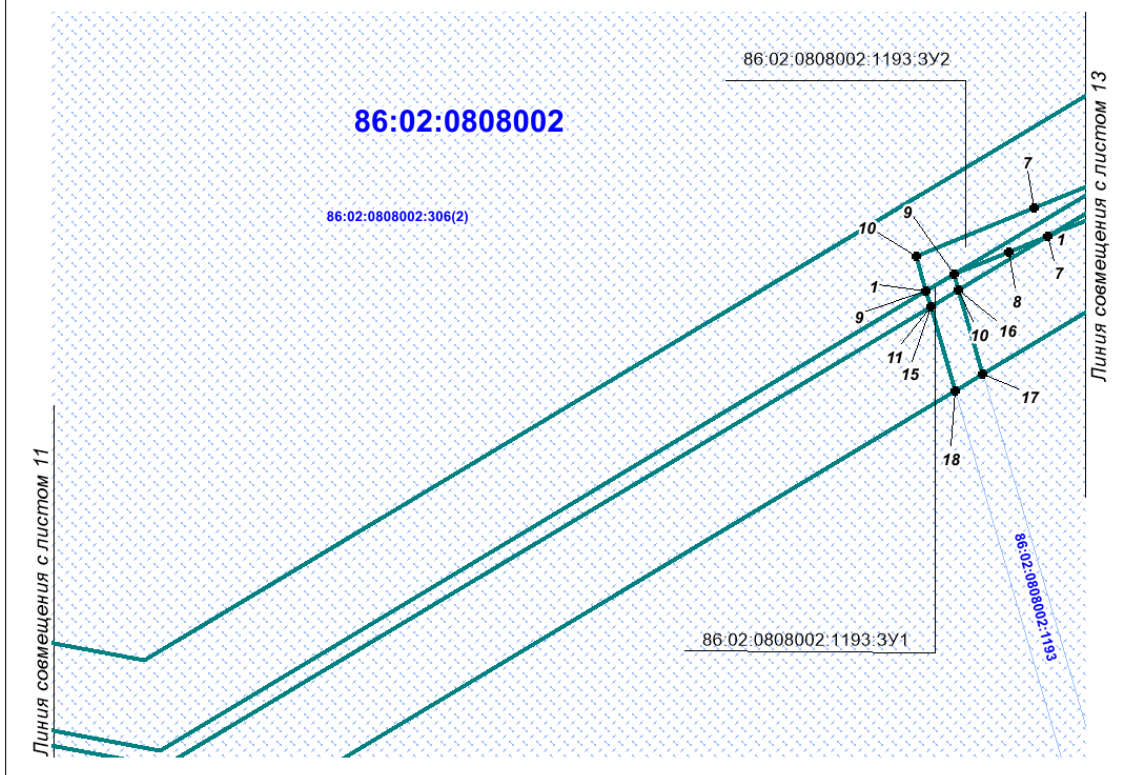
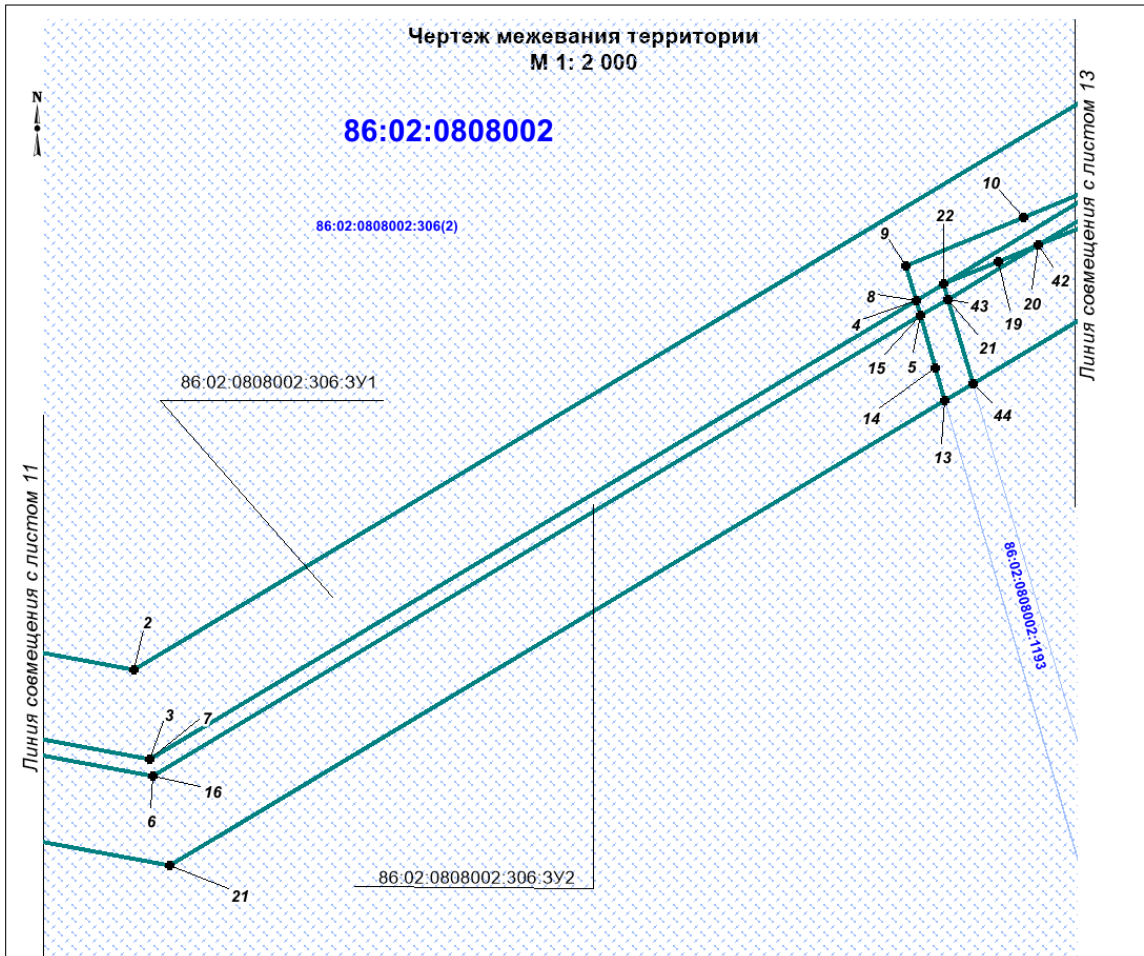

Инв. № подл.	Подпись и дата	Взам. инв. №

Изм.	Кол.уч	Лист	№док.	Подпись	Дата

190334-П-016.000.000 -ПМТ

Лист
45

Чертеж межевания территории
М 1: 2 000

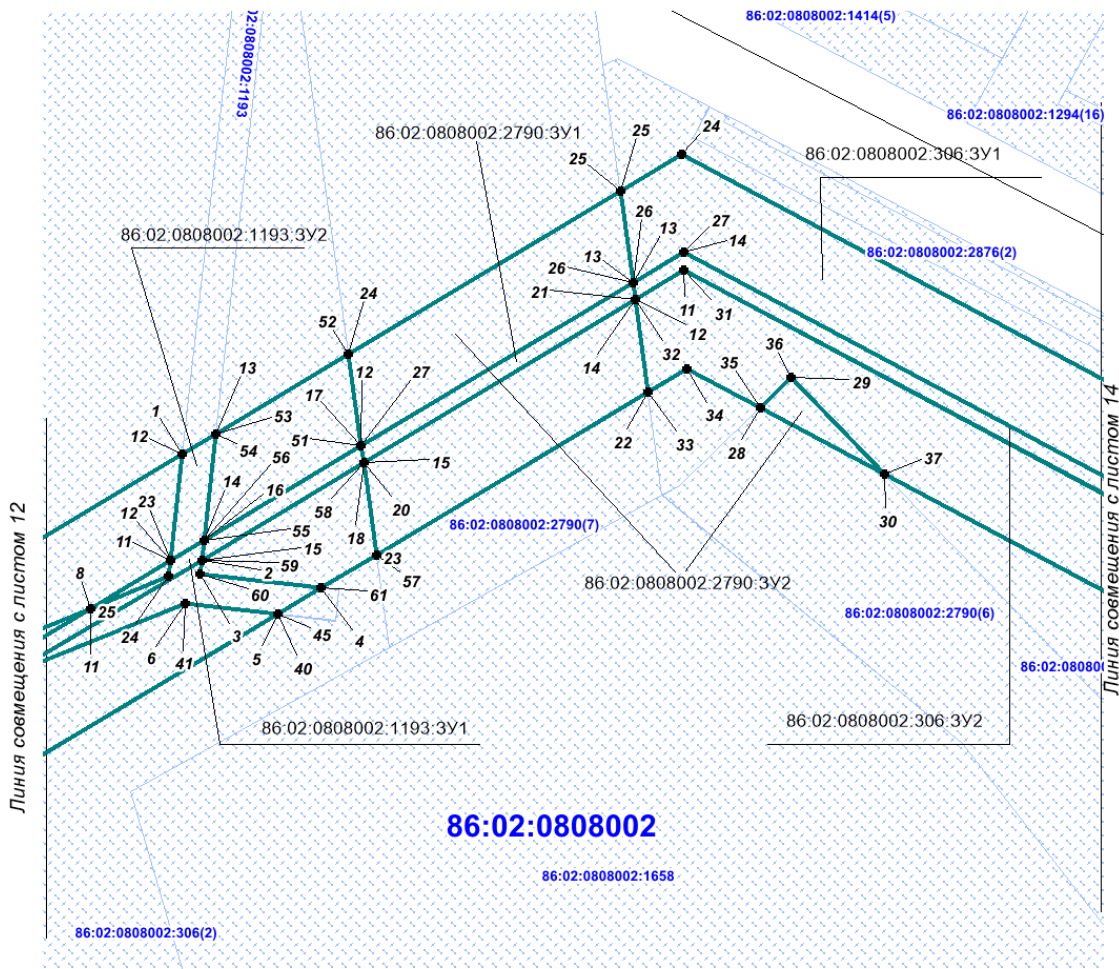

Инв. № подл.	Подпись и дата	Взам. инв. №

Изм.	Кол.уч	Лист	№ док.	Подпись	Дата

190334-П-016.000.000 -ПМТ

Лист

46

Формат А4

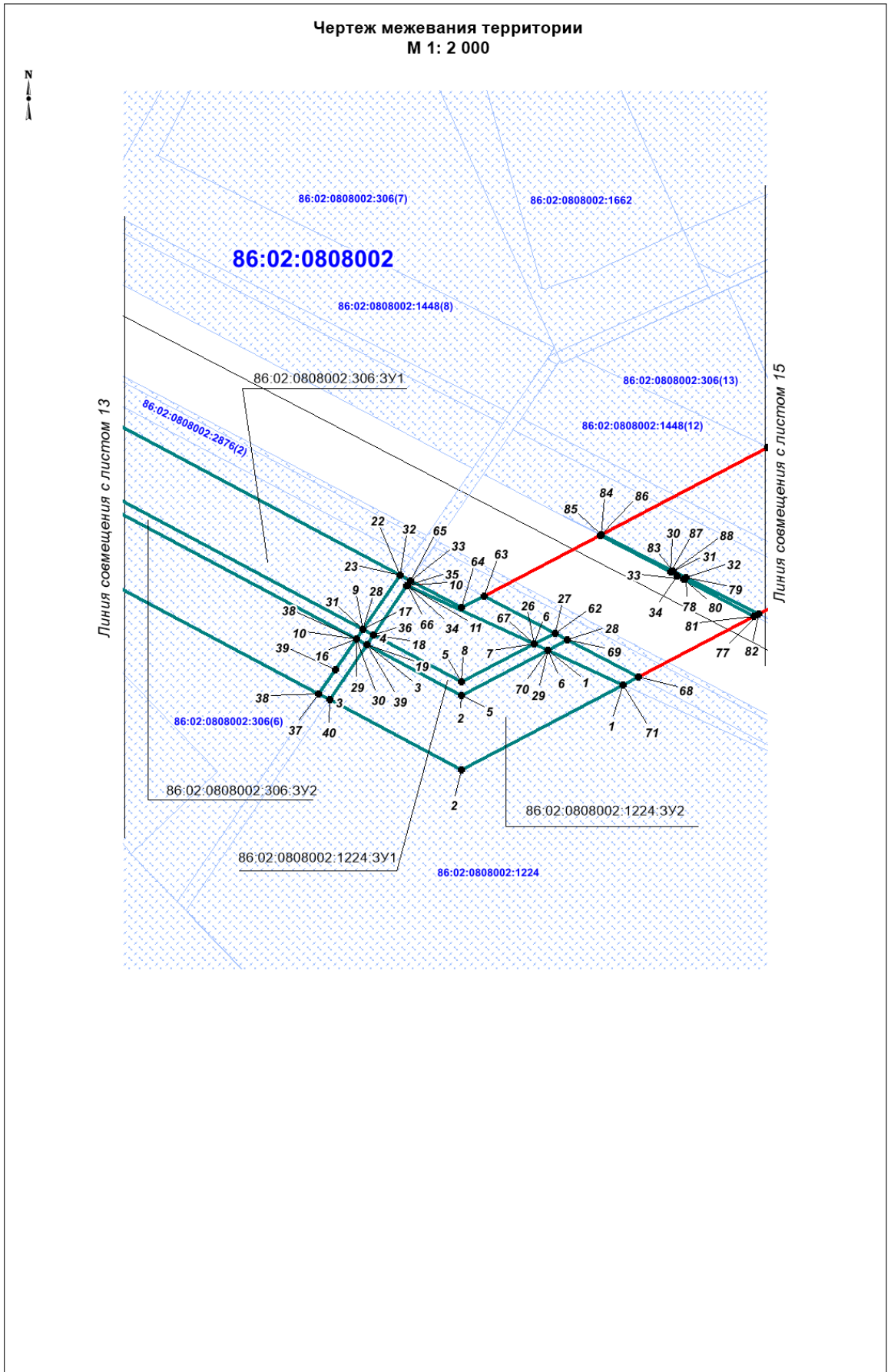

Инв. № подл.	Подпись и дата	Взам. инв. №

Изм.	Кол.уч	Лист	№ док.	Подпись	Дата

190334-П-016.000.000 -ПМТ

Инв. № подл.	Подпись и дата					Взам. инв. №	
						190334-П-016.000.000 -ПМТ	Лист
Изм.	Кол.уч	Лист	№док.	Подпись	Дата		48

Чертеж межевания территории
М 1: 2 000

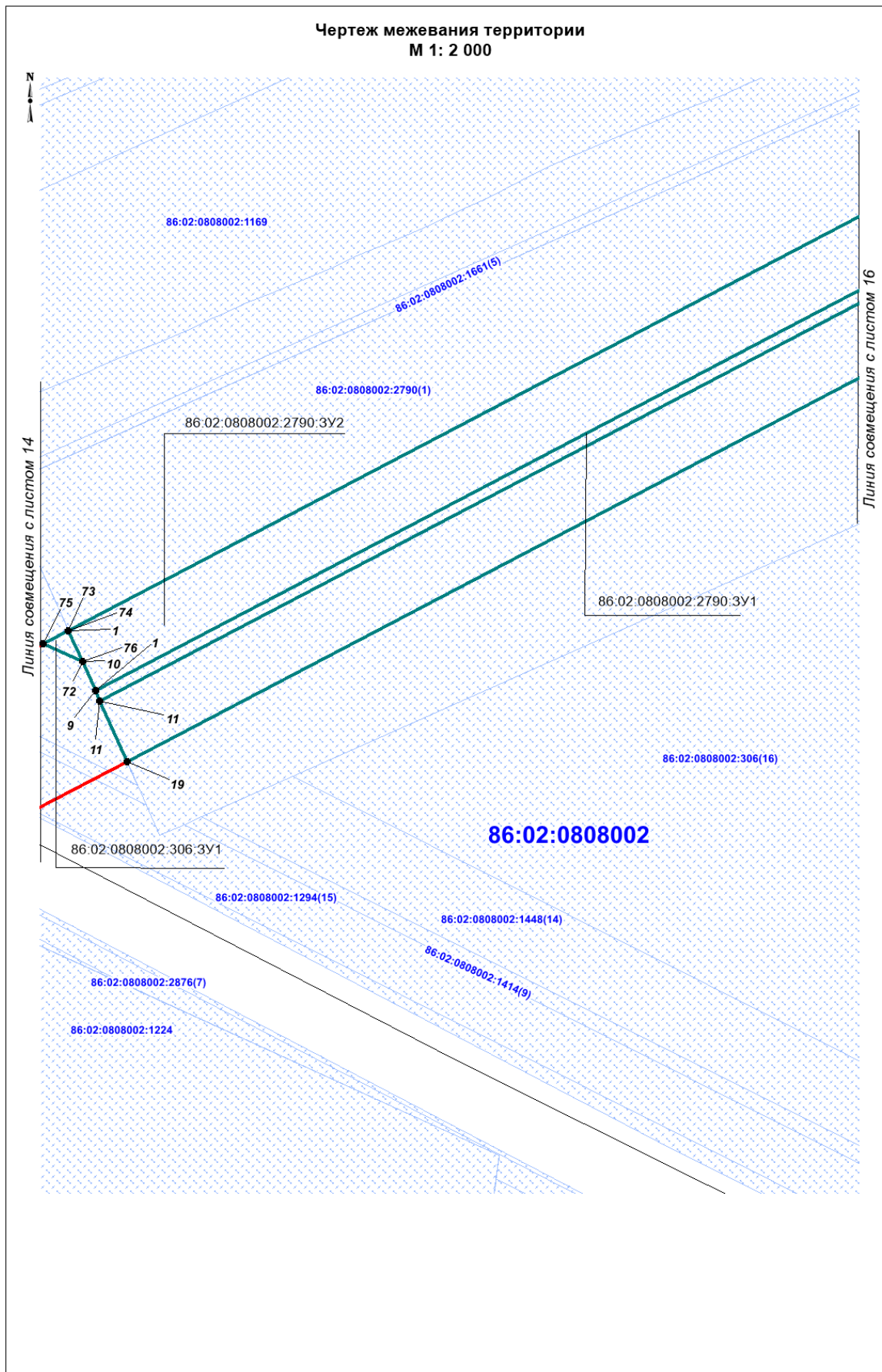

Инв. № подл.	Подпись и дата	Взам. инв. №

Изм.	Кол.уч	Лист	Подок.	Подпись	Дата

190334-П-016.000.000 -ПМТ

Чертеж межевания территории
М 1: 2 000

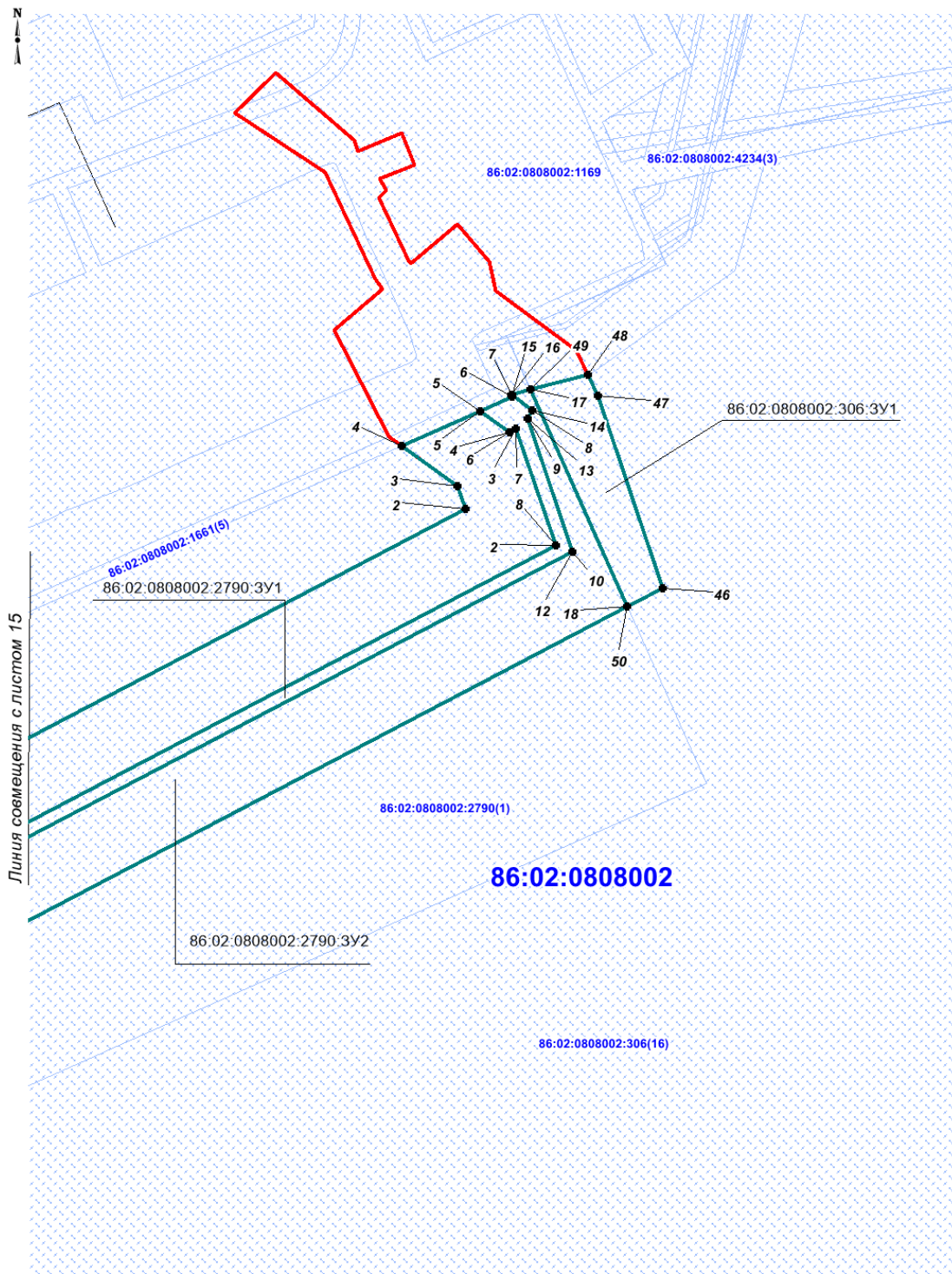

Инва. № подл.	Подпись и дата	Взам. инв. №

Изм.	Кол.уч	Лист	№док.	Подпись	Дата

190334-П-016.000.000 -ПМТ

Перечень нормативно-технической документации

Кодекс РФ от 25 октября 2001 г. № 136-ФЗ «Земельный кодекс Российской Федерации».

Градостроительный кодекс Российской Федерации от 2 декабря 2004г. № 190-ФЗ;

Водный Кодекс Российской Федерации от 03 июня 2006г №74-ФЗ.

Лесной Кодекс Российской Федерации от 04 декабря 2016г № 200-ФЗ.

Федеральный закон Российской Федерации от 10 января 2002 г. № 7-ФЗ «Об охране окружающей среды».

Федеральный закон Российской Федерации от 14 марта 1995 г. № 33-ФЗ «Об особо охраняемых природных территориях».

Федеральный закон Российской Федерации от 25 июня 2002 г. № 73-ФЗ «Об объектах культурного наследия (памятниках истории и культуры) народов Российской Федерации».

Федеральный закон от 21 декабря 1994 г №69-ФЗ «О пожарной безопасности».

Федеральный закон от 21 июля 1997г №116-ФЗ «О промышленной безопасности опасных производственных объектов».

Федеральный Закон от 22 июля 2008г. № 123-ФЗ Технический регламент о требованиях пожарной безопасности.

Федеральный закон от 30 декабря 2009 года № 384-ФЗ Технический регламент о безопасности зданий и сооружений.

Федеральный закон от 12.02.1998 № 28-ФЗ «О гражданской обороне».

Федеральный закон от 21.12.1994 № 68-ФЗ «О защите населения от чрезвычайных ситуаций природного и техногенного характера».

Положение о составе разделов проектной документации и требованиях к их содержанию, утвержденное постановлением Правительства Российской Федерации от 16 февраля 2008г. №87;

Федеральные нормы и правила в области промышленной безопасности «Правила безопасности в нефтяной и газовой промышленности»;

Правила противопожарного режима в Российской Федерации, утвержденные постановлением Правительства Российской Федерации от 25 апреля 2012г. №390.

Постановление Правительства РФ от 12 мая 2017 г. №564 «Об утверждении Положения о составе и содержании документации по планировке территории, предусматривающих размещение одного или нескольких линейных объектов».

Инв. № подл.	Подпись и дата	Взам. инв. №					190334-П-016.000.000 -ПМТ	Лист
								51
			Изм.	Кол.уч	Лист	№док.		Подпись